N. 60

Disney COMIX

€1,90 (CONT.)

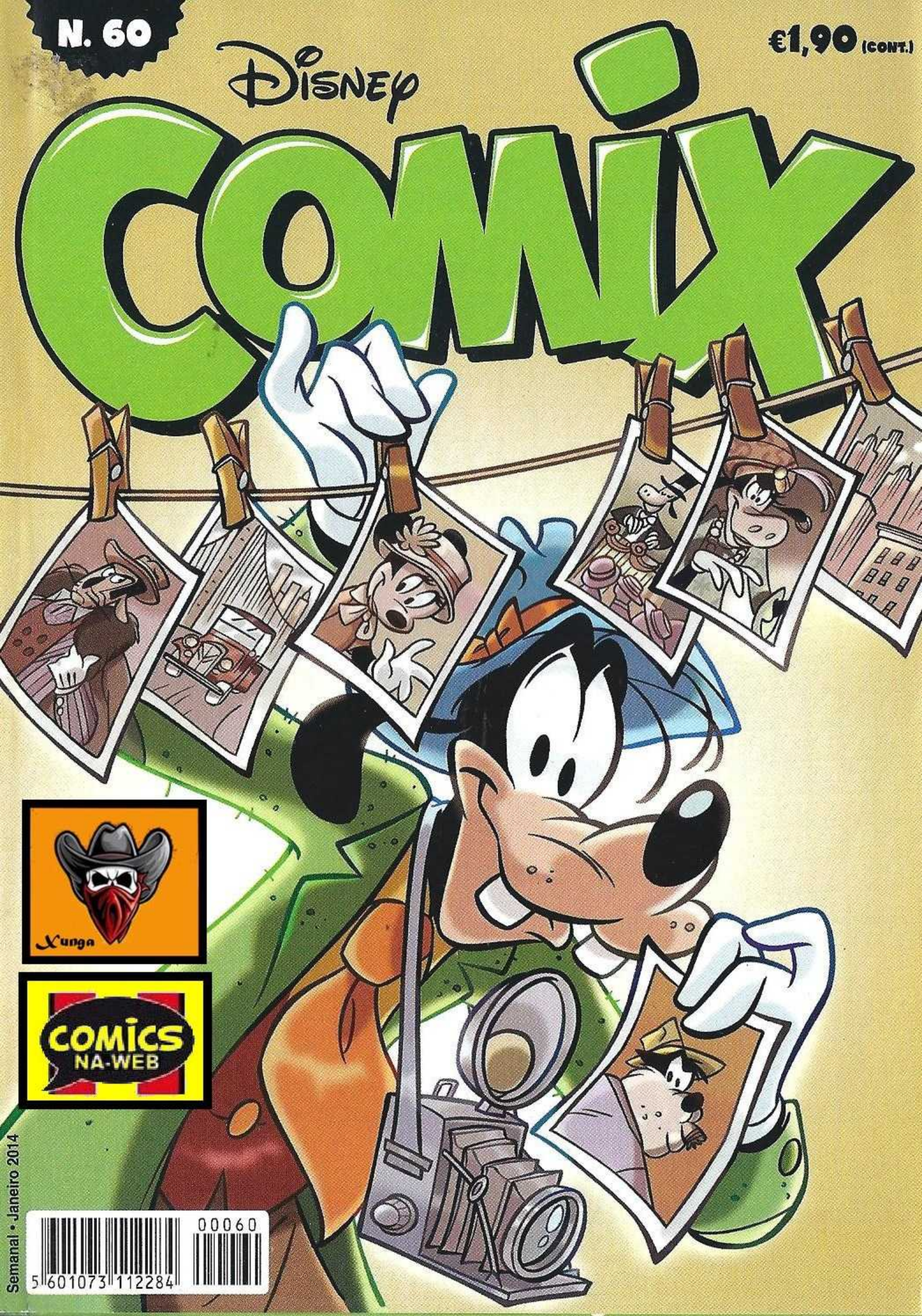

Xunga

COMICS NA-WEB

Semanal • Janeiro 2014

5 601073 112284 00060

N. 60

€1,90 (CONT.)

Disney COMIX

Semanal • Janeiro 2014

5 601073 112284 00060

NÃO PERCAS!

TODOS OS MESES NAS BANCAS

NÚMERO 14

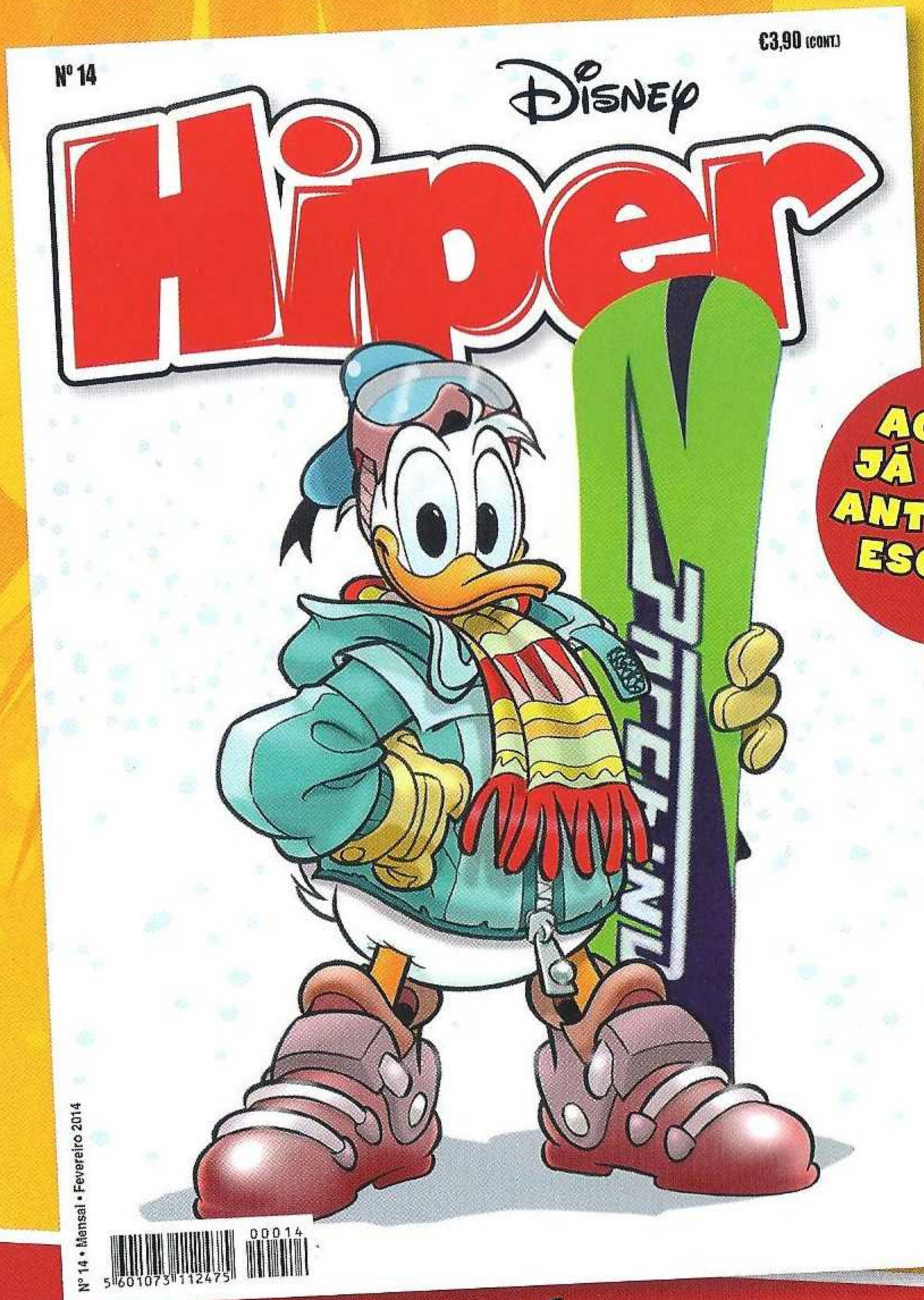

320 PÁGINAS POR APENAS €3,90

Disney

COMIX

PARA RIR ESTA SEMANA

AHAHA!

AHAHA!

AHAHA!

AHAHA!

AHAHA!

04 Peninha Catastrófico – O choque

05 Pateta Repórter
Cronista por acaso

37 Peninha Catastrófico – O equívoco

38 Piadas

41 Os mitos de Patogate de Creta
Párida Peninha e o pomo
da discórdia

51 Mágicos de Mickey II
A fúria dos dragões

79 Donald e a fuga da notícia

103 Comprimidos do Prof. Ludovico
A publicidade

109 Tio Patinhas e a excursão
por Patópolis em 5 trabalhos

JOGOS

101 Ao ataque!

102 Donald mágico

HAHA! AHA! AHAHA! AHA! AHA

PENINHA

CATASTRÓFICO

O CHOQUE

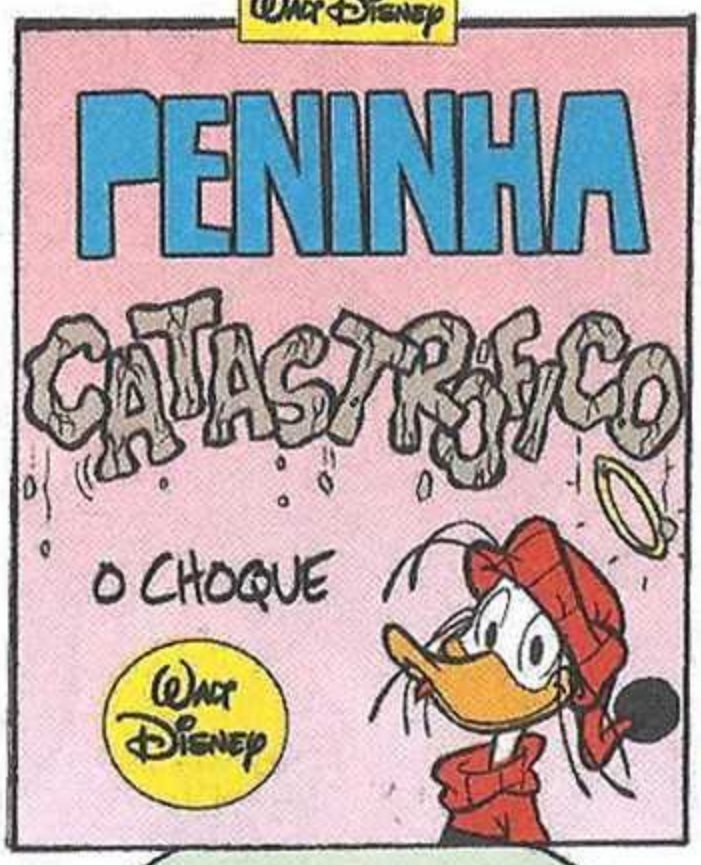

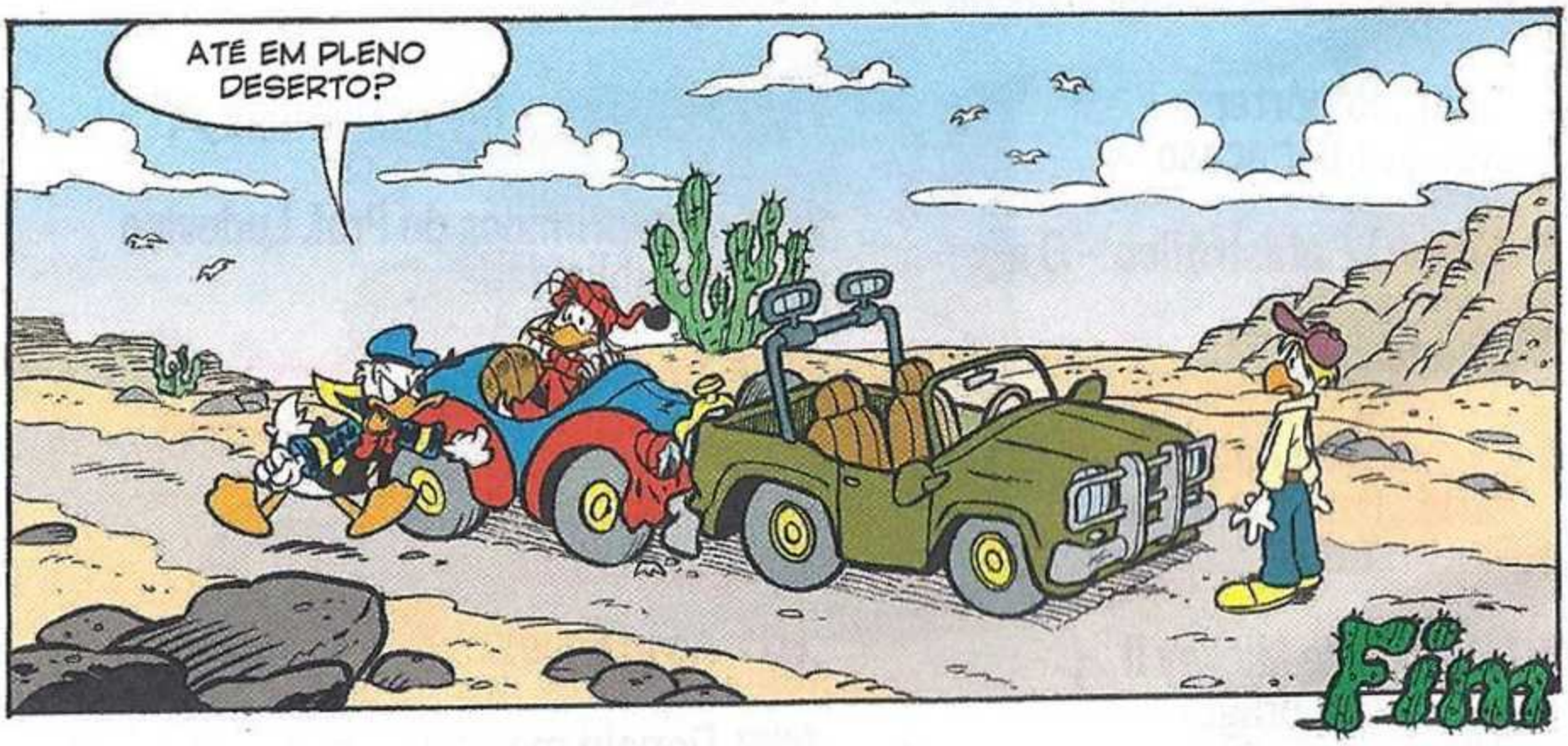

Texto de **Carlo Panaro** - Desenhos de **Michela Frare**

PATETA REPÓRTER

CRONISTA POR ACASO

Texto de **Teresa Radice** - Desenhos de **Stefano Turconi**

COMBOIO DAS 7:15, AMANHÃ DE MANHÃ!

JÁ SABE O QUE FAZER!

CLONK

AQUELES DOCUMENTOS TÊM DE DESAPARECER!

CLUNK

SNORT! SETE E MEIA... VOU TER DE PÔR O DESPERTADOR PARA DE MADRUGADA!

É SEMPRE A MESMA HISTÓRIA! ESTÁ NA HORA DE LHE PÔR FIM!

SKONK

QUEM SE ARRISCA EM PRIMEIRA MÃO? QUEM COORDENA AS OPERAÇÕES TODAS? EU, JOÃO BAFO!

LOGO, A QUEM COMPETIA A TAREFA DE GERIR OS NEGÓCIOS DUVIDOSOS NA CIDADE?

A TI, MEU FIEL SERVIDOR! O ALUNO SUPEROU O MESTRE!

CETRO DO MAL!

É SÓ UMA QUESTÃO DE TEMPO! AFINAL DE CONTAS, ATÉ JÁ TENHO UM GANGUE! AHR, AHR!

76905

SBONK

UGH!

UPS!

VLAP

TUMP

TUMP

TUMP

GRRR! RAIO DE MANDRIÕES! NÃO VOS PAGO PARA ANDAREM AOS PONTAPÉS A UMA BOLA!

A MIM, NUNCA ME PAGASTE!

CHIU!

TEMOS UM TRABALHO PARA FAZER! QUERO-VOS OPERACIONAIS PARA ONTEM!

INTRIGATÃO! PRECISO DE UM CARRINHO DE TRANSPORTE DE BAGAGEM CAPAZ DE SE EVAPORAR NUM INSTANTE!

CONSIDERA-O FEITO, CHEFE!

RICK! TU FICAS ENCARREGADO DOS DISFARCES!

VÃO SER DO MAIS ESTILOSO QUE HÁ!

VITINHO! BRÁS! VOCÊS VÃO AGIR EM PRIMEIRA LINHA, SOB FALSOS PRETEXTOS!

NÃO VEJO A HORA...

POIS EU VEJO TUDO NEGRO...

E EU, E EU, CHEFE?

TU... TU...

RECUPERA A BOLA!

A VOAR!

E... BRÁS!

SPLOTCH

DÁ SUMIÇO A ESSE GUARDA-CHUVA!

FRUSH

CONTUDO, VAI CHOVER AMANHÃ.

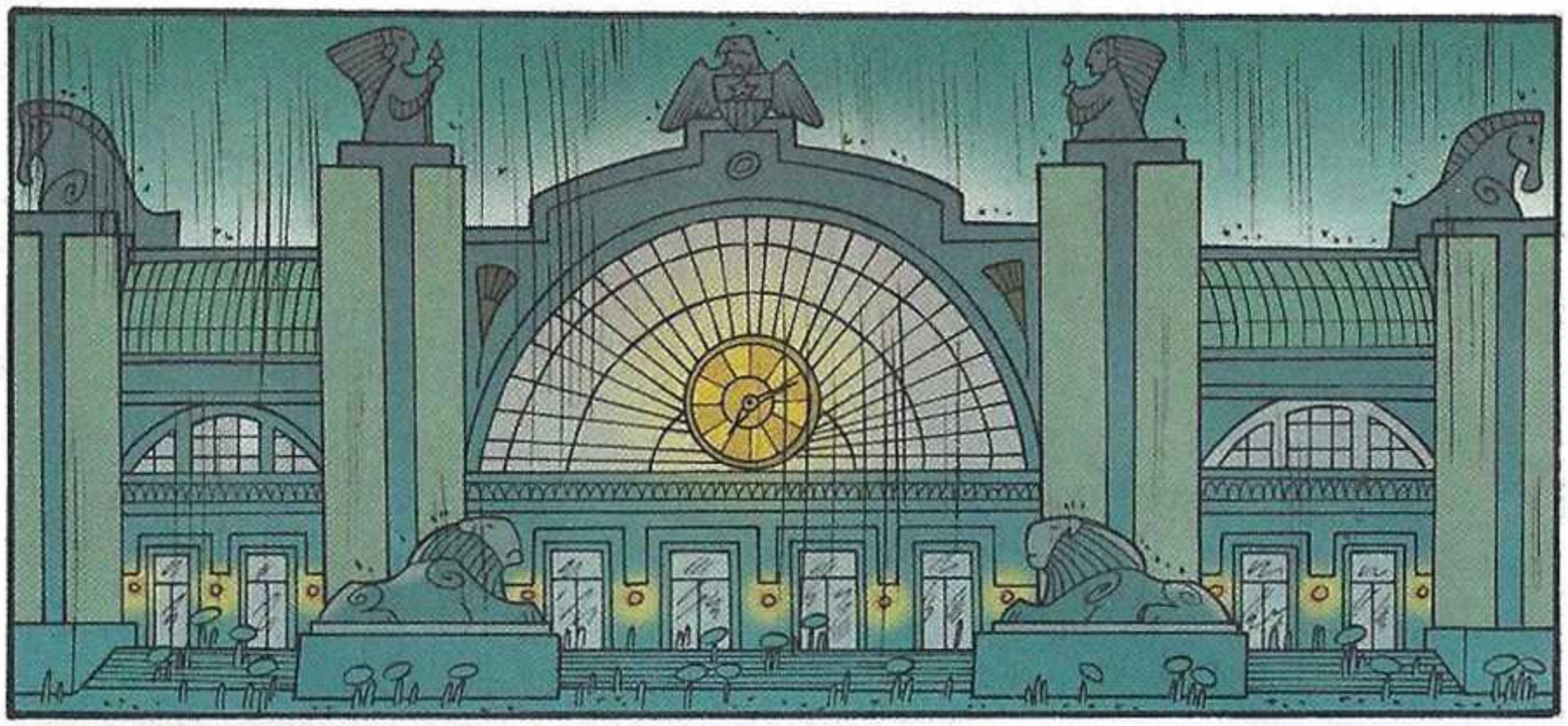

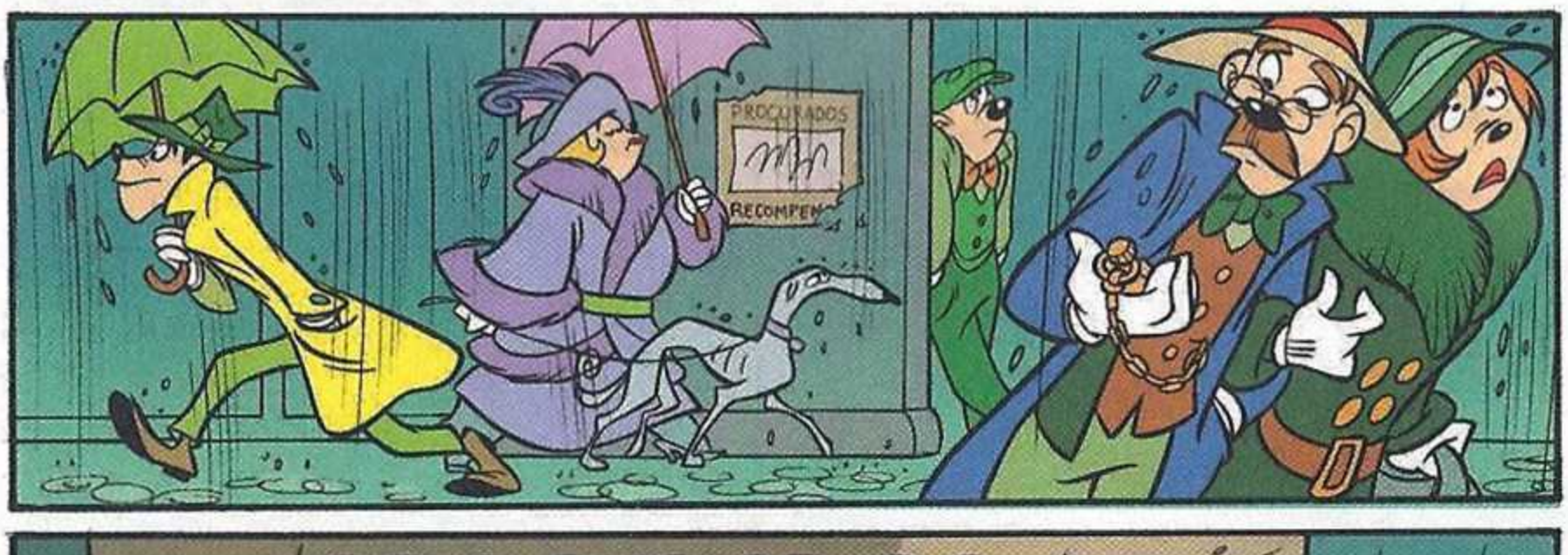
PROCURADOS
RECOMPEN

PROCURADOS
RICK CHIC
JOÃO BAFO
BRÁS PRESSÁGIO
PROF. INTRIGATÃO
DONNIE FIASCO
VITINHO CAMALEÃO
RECOMPENSA €1
STRRRRAP

TWUUU TWUUUU

5

UNI ON

PFFFFF

SENHOR PRESIDENTE, BEM-VINDO!

VENHA POR AQUI, FAÇA FAVOR!

DÊ-NOS AS MALAS!

OBRIGADO! É BOM ESTAR EM CASA!

FIQUEM À VONTADE! NÓS VAMOS JÁ PREPARAR A VIATURA!

EH, EH... QUE EFICIÊNCIA!

VRRRRR

PANT...

PUF...

ANF...

VRRRRR

ANF... SENHOR PRESIDENTE!

PUF... O TRÂNSITO!

PANT... A CHUVA!

?!

DESCULPE O ATRASO!

ONDE ESTÃO AS MALAS?

AS... MALAS?

GLOM... AS... M-MALAS?!

A MINHA MALINHA! A MINHA INESTIMÁVEL MALINHA!

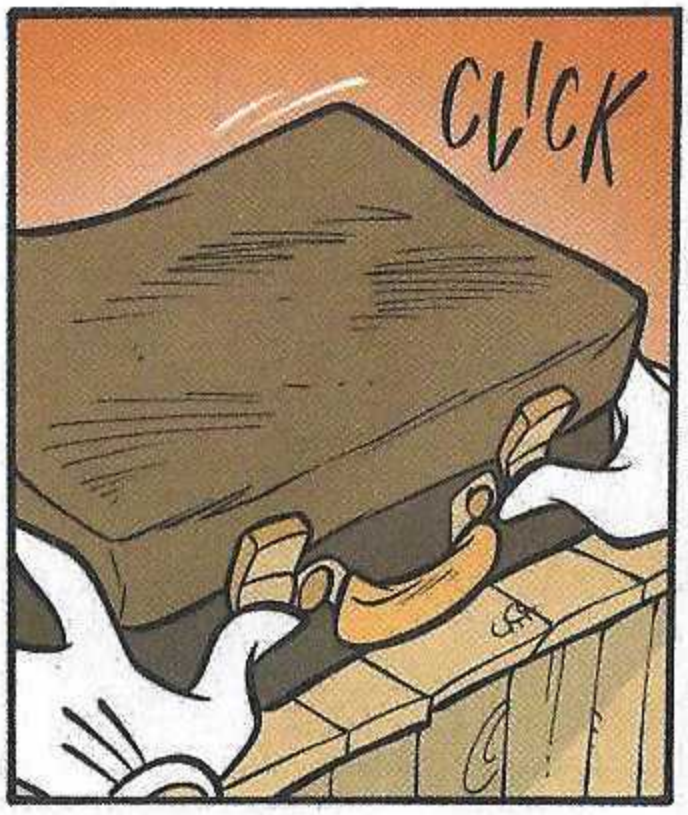
CLICK

BLEAH!
BAH...
URGH!

NADA DE DOCUMENTOS AQUI!
E NADA NAS MALAS DOS ASSESSORES!
HÃ?

CHAMAS A ISTO NADA?

ONDE É QUE VAMOS PARAR, SE JÁ NEM OS CAVALHEIROS SE SABEM VESTIR?

TEMOS DE NOS LIVRAR DO FURTO!

CONCORDO! ISTO É UM TORMENTO PARA OS OLHOS!

NÃO CORREU BEM! NADA BEM!

O CHEFE NÃO VAI GOSTAR...

E O SR. BLACKSPOT AINDA MENOS!

VRRRRRRR

EEEEEK

VRRRRR

ALI! NO MEIO DO LIXO!

ZOMP

G

GGG
CLUNK

G...

SOAP
UPS!
SWISH

KONK

RI-TONK

OH, PATETA! AINDA ÃS VOLTAS COM AS MUDANÇAS, HEIN?

IAC! OLÁ, MINNIE!

O MEU NAMORADO AJUDAVA-TE DE BOM GRADO... SE NÃO ESTIVESSE SEMPRE TÃO OCUPADO!

É REALMENTE UMA PENA QUE AINDA NÃO TENHAM CONSEGUIDO ENCONTRAR-SE! TENHO A CERTEZA DE QUE SE IAM DAR LINDAMENTE!

TRI-TONK

JÁ SEI! VOU ORGANIZAR UM JANTAR PARA QUE SE CONHEÇAM! O QUE ACHAS?

SNAP

SWISH

EI! PARECES-ME UM BOCADINHO EM BAIXO HOJE!

SBONK

QUERES UMA CHÁVENA DE CHÁ?

ENTÃO, COMO É QUE CORREU A TUA PRIMEIRA SEMANA COMO CRONISTA NA MANCHA MATUTINA?

AINDA NÃO ME CONTASTE NADA DAS PROVAS DE SELEÇÃO...

DEVE TER SIDO DIFÍCIL CONSEGUIR AQUELE LUGAR, NÃO?

IAC! NA VERDADE, FOI, ACIMA DE TUDO... IMPREVISTO!

TINHA ACABADO DE CHEGAR À CIDADE, TINHA FOME E...

FRRAM

OH, QUE DESPISTADA! ESTAVA A ESQUECER-ME DO DOCE! FI-LO ESTA MANHÃ!

POK

AÇÚCAR

AQUI ESTÁ ELE! AGORA, DIZ LÁ, SOU TODA OUVIDOS...

PIZA EXPRESSO AVENIDA 43, 99

99...
99...

PLOFCH

EI! AU!

UPS!

DESCULPE! DESCULPE, A SÉRIO...

CUIDADO COM O PEÃO!

66

TUMP

66

POK

99

IAC! 99! CÁ ESTÁ!

A MANCHA MATUTINA

BEM, QUE PRESSA!

ESTÃO TODOS ESFOMEADOS, HEIN?

BEM PODES DIZÊ-LO, AMIGO!

FOME DE GLÓRIA!

TLING

IAC! SERÁ A ESPECIALIDADE DA CASA? SE CALHAR, POSSO PROVÁ-LA EM VEZ DA HABITUAL MARGHERITA!

CONFESSA LÁ, NÃO TENS AR DE ALGUÉM ACOSTUMADO AOS PROCESSOS DE SELEÇÃO!

É VERDADE! ACABO SEMPRE POR ESCOLHER A MESMA COISA!

GROAN

PRÓXIMO!

ATENÇÃO, JOVEM! O SR. BLACKSPOT NÃO DÁ DESCONTOS A NINGUÉM!

GROAN

ESPERO QUE OS TROCOS ME BASTEM, AO MENOS, PARA UMA FATIA...

É A SUA VEZ!

NHAM! FINALMENTE!

GROAN

QUAIS SÃO AS SUAS PREFERÊNCIAS?

SR. BLACKSPOT

BEM... ESCOLHO QUASE SEMPRE A MARGHERITA, MAS DISSERAM-ME QUE AQUI FAZEM UMA ÓTIMA GLÓRIA!

HUM... MAS TAMBÉM PODE SER UMA QUATRO QUEIJOS, SE NÃO SOBROU MAIS NADA...

E COMO SE DESENRASCA A DIGERIR AS COISAS? É RÁPIDO?

IAC! COM A FOME QUE TRAGO AGORA, COMIA UMA PIZA INTEIRA, SEM SEQUER A DIGERIR...

MAS, NORMALMENTE, CORTO AS COISAS ÀS FATIAS PRIMEIRO! E... ÀS VEZES, SUJO-ME UM BOCADO...

BLACKSPOT

EH, EH... PRECISAMENTE!

ESPERA UM MINUTO...

QUERES DIZER QUE... IAS À PROCURA DE UMA PIZA E ARRANJASTE TRABALHO?

IAC! EXATO! AGORA SÓ ESPERO QUE ESTE TRABALHO NÃO SEJA UMA EMPADA!

AH! AH! ÉS A DIVERSÃO EM PESSOA, PATETA!

É BOA, ESTA INFUSÃO! TEM UM SABOR INVULGAR!

URGH! TALVEZ PORQUE TROQUEI AS SAQUETAS DE CHÁ COM AS DE ALFAZEMA PARA O GUARDA-FATOS!

HUM... DEVO TÊ-LAS POSTO EM DUAS CAIXAS IGUAIS E...

ÓTIMA IDEIA! ASSIM, FICAMOS COM O HÁLITO PERFUMADO!

A PROPÓSITO DE GUARDA-ROUPA, DÁS-ME UM CONSELHO?

AMANHÃ É O MEU PRIMEIRO DIA COMO SECRETÁRIA NA CÂMARA! ESTOU TÃO NERVOSA, QUE JÁ MUDEI DE IDEIAS MIL VEZES...

SOBRE O QUE VESTIR! O QUE ACHAS?

IAC! VAIS FAZER UM FIGURÃO!

ACHAS? NÃO SEI... PARECE-ME QUE FALTA ALGUMA COISA... TALVEZ UMA ECHARPE COLORIDA...

HUM...

SERVE?

OH, PATETA! É PERFEITA!

QUE BELA ECHARPE, MENINA MINNIE!
TA-TAP TAP TAP
PRESIDENTE DA CÂMARA
HORÁCIO CAVALO

OBRIGADA, SENHORA HUTCHINSON...

É PENA QUE ELE NÃO GOSTE... SE CALHAR, FIZ ALGUMA COISA ERRADA PORQUE...

SBAM
PRESIDENTE DA CÂMARA
DESDE QUE CHEGUEI, NÃO ME DIRIGIU NEM UM OLHAR! AI!

NÃO SE PREOCUPE, A CULPA NÃO É SUA...

NORMALMENTE, O PRESIDENTE É ALEGRE E ACOLHEDOR...

"MAS, DESDE HÁ UNS DIAS, ANDA COM ESTA CARA ABATIDA..."

AI...

SNIF...

É PENA QUE SEJA TÃO RESERVADO...

ERA PRECISO UM MAGO PARA SABER O QUE O AFLIGE...!

!

POIS, UM MAGO OU... UMA CARTOMANTE!

BELA LÊ CARTAS E BORRAS DE CAFÉ

PADARIA

WILSON FARINHA

BELA LÊ CARTAS E BORRAS DE CAF

MAPAS DA CIDADE

SOLAS DE SAPATOS

HORÁRIO DE TREINO

CONTADOR

ROMANCE ROSA

LISTA DE COMPRAS

ENTÃO? ACHA QUE ME PODE AJUDAR?

HUM... AR AUSENTE, OLHEIRAS PROFUNDAS, ANDAR TRANSTORNADO FOI O QUE DISSE?

ORA... ANALISANDO A FUNDO O ESPÍRITO DA SUA HISTÓRIA...

ROUF

TRRRRRRRRRR

E AS VIBRAÇÕES QUE RECEBO DE PRESIDENTES PASSADOS E FUTUROS...

TRRRRR

TRRRRR

POSSO, DE MODO RACIONAL, AFIRMAR QUE O PROBLEMA DE HORÁCIO CAVALO É...

É?

UMA CARÊNCIA VITAMÍNICA!

FRUTA & LEGUMES

TEM DE VOLTAR A UMA ALIMENTAÇÃO SAUDÁVEL, RICA EM FRUTA E LEGUMES!

É S-SÓ ISSO?

SABEM O QUE É QUE EU VOU FAZER? VOU CONVIDÁ-LO PARA O JANTAR TAMBÉM, JUNTAMENTE COM O PATETA E O MEU NAMORADO!

IAC! NÃO POSSO IR AO JANTAR DA MINNIE DE MÃOS A ABANAR!
GRR GRR

VEJAMOS... AQUI DENTRO, DEVO ENCONTRAR ALGUMA COISA QUE SIRVA...

TU, MEU PEQUENOTE! PARECE QUE FOSTE FEITO PARA ELA!

TANTAS RECORDAÇÕES! EMBORA ME LEMBRASSE DE TI DE MANEIRA DIFERENTE...

SPLOTCH SPLOTCH

EI! ACORDA!

S-CIAFF

HÃ?

S-CIAFF

VAMOS! DEVE SER O SINAL DE QUE O JANTAR ESTÁ PRONTO!

S-CIAFF

S-CIAFF

COM LICENÇA...

MINNIE!

PATETA!

ROCKY?!

OH, ROCKY, ROCKY! ÉS MESMO TU! ACHAVA QUE TE TINHA PERDIDO!

TIVE TANTAS SAUDADES! SNIF! JÁ QUASE TINHA PERDIDO A ESPERANÇA!

OH, ENCONTROU-O! NÃO SEI COMO LHE AGRADECER, SENHOR... SNIF...

PATETA!

SOU O INQUILINO DO ANDAR DE CIMA...

E RECÉM-CRONISTA DA MANCHA MATUTINA!

OH, UM JORNALISTA! POR NORMA, NÃO ME DOU MUITO BEM COM ESSA CLASSE...

DEVE QUERER DIZER QUE O SENHOR É A EXCEÇÃO QUE CONFIRMA A REGRA!

PACK

QUERIA RETRIBUIR-LHE O FAVOR... MAS COMO?

TALVEZ LHE PUDESSE DAR UMA ENTREVISTA!

É UMA ÓTIMA OCASIÃO PARA TE DESTACARES COM O TEU NOVO CHEFE!

IAC! N-NÃO SEI, EU... SERIA A PRIMEIRA VEZ QUE...

PORQUE NÃO? DOIS DEDOS DE CONVERSA ENQUANTO ESPERAMOS QUE CHEGUE O SENHOR...

HUM... O MEU NAMORADO PEDE DESCULPA, MAS NÃO VEM! UM COMPROMISSO IMPREVISTO...

FIQUEM À VONTADE! O JANTAR ESTÁ PRONTO NUM INSTANTE!

PRECISAS DE AJUDA?

NÃO, OBRIGADA! CONSIGO SOZINHA! AO INÍCIO, TINHA PENSADO EM... HUM... QUALQUER COISA ARTESANAL...

MAS, DEPOIS, ESSE MENU... COMO DIREI? FUGIU-ME!

S'CIAFF

POR ISSO, OPTEI POR UMA SOLUÇÃO MAIS SIMPLES!

DEVES ESTAR CHEIO DE FOME, ROCKY!

AQUI ESTÁ! COMO NÃO SABIA OS VOSSOS GOSTOS, TROUXE UMA DE CADA...

COMIDA PARA GATOS? NÃO TENHO A CERTEZA SE É ADEQUADO PARA UM URSINHO DE PELUCHE...

URGH! C-COMO ASSIM... PARA GATOS?! NÃO ME APERCEBI... ACHEI...

BEM... É, SEM DÚVIDA, UMA ESCOLHA ORIGINAL, NÃO É?

IAC! VAI SER DE LAMBER OS BIGODES!

IIIH! VOCÊ É A DIVERSÃO EM PESSOA, PATETA! O QUE ACHA DE NOS TRATARMOS POR TU?

EU E O MEU FIEL COMPANHEIRO, ROCKY, ESTAMOS PRONTOS PARA RESPONDER A QUALQUER PERGUNTA!

BEM... DE FACTO, ESTAVA AQUI A PERGUNTAR-ME: TU PREFERES...

ESTENDER AS MEIAS DIREITAS OU DO AVESSO?

CALDO OU SOPAS DE PÃO? BANHO OU DUCHE? PRAIA OU MONTANHA? OVO OU GALINHA?

HUM... SÃO PERGUNTAS EM QUE NUNCA TINHA PENSADO, MAS ACHO QUE...

MAIS PATÊ?

A MANCHA MATUTINA

EXCLUSIVO: JANTAR COM O PRESIDENTE

QUANTO AÇÚCAR NA SOPA?

A SÓS COM HORÁCIO CAVALO: GOSTOS, HÁBITOS E CURIOSIDADES

OLHA, OLHA... O PASSATEMPO PREFERIDO DELE É APERTAR E DESAPERTAR OS SAPATOS...

SAI DA CAMA COM O PÉ ESQUERDO, ADORA GELADO DE COUVE-FLOR...

ESTE ARTIGO É... ABSURDO, COMPLETAMENTE ILÓGICO, E, NO ENTANTO...

NESTA MANHÃ, A MANCHA MATUTINA VENDEU QUE NEM GINJAS!

A MANCHA MATUTINA ESGOTADO

ESTE PATETA! TINHA-O SUBESTIMADO, MAS, AO QUE PARECE, À SUA MANEIRA, É... GENIAL!

E PENSAR QUE O CONTRATEI PORQUE, DE ENTRE TODOS OS CANDIDATOS, ME PARECIA O MAIS INCOMPETENTE!

A MANCHA MA

NADA DE EMBRULHADAS E ZERO ENVOLVIMENTOS NOS MEUS NEGÓCIOS DUVIDOSOS, PENSEI EU...

BEM, QUEM DIRIA? NÃO SÓ NÃO ARRANJOU PROBLEMAS, COMO ATÉ FEZ UM FAVOR AO JORNAL...

REVELANDO ASPETOS INIMAGINÁVEIS DO NOSSO PRESIDENTE, COMO... REPAREM BEM NISTO...

"O OBJETO AO QUAL É MAIS CHEGADO É UM VELHO URSINHO DE PELUCHE DE QUANDO ERA CRIANÇA E..."

TIME

AAAAARGH!

A MANCHA MATUTINA

PROCURADOS

RICA CHIC

JOÃO BATO

BLÁS PRESSÁGIO

PLOC INTRUSÃO

BONNIE FIASCO

RECOMPENSA

AAAAARGH!

"NO FINAL DA SUA ÚLTIMA REUNIÃO, O PRESIDENTE COLOCOU ALGUNS DOCUMENTOS IMPORTANTES..."

A MANCHA MATUTINA

RECOMPENSA

"PRECISAMENTE NO FORRO DO SEU INSEPARÁVEL URSINHO ROCKY: ASSIM, TINHA A CERTEZA ABSOLUTA DE QUE NÃO OS ESQUECIA PELO CAMINHO!"

A MANCHA

EXCELENTE IDEIA, NÃO É?

N-NÃO É?

TENHO UM PRESSENTIMENTO MUITO, MUITO MAU...

VLAP

DRRRRRRIIIINN

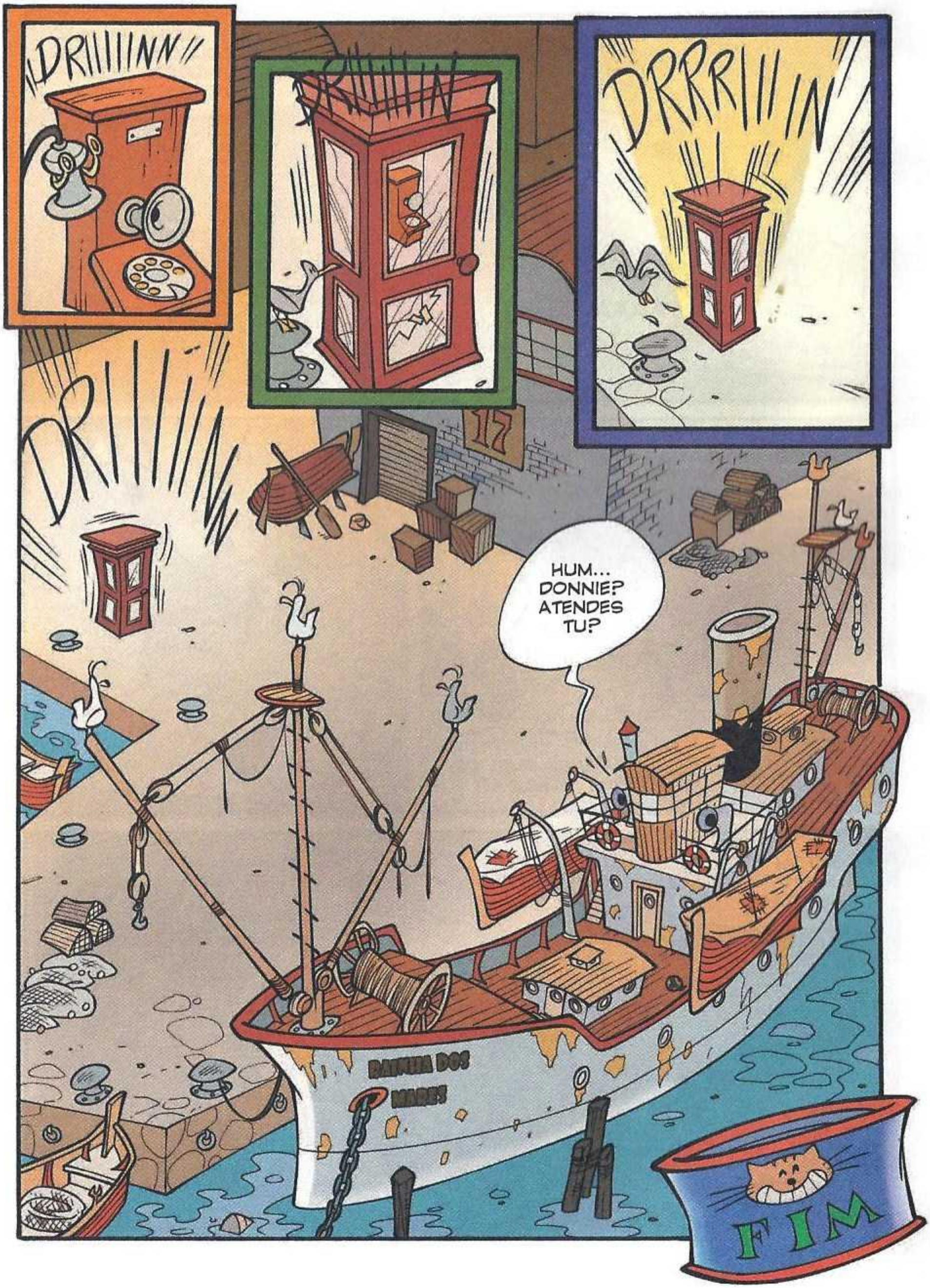
DRIIIIINN
DRIIIIIN
DRRRIIIIN
DRIIIIINN
17
HUM... DONNIE? ATENDES TU?
RAINHA DOS MARES
FIM

PENINHA

CATASTRÓFICO

O EQUÍVOCO

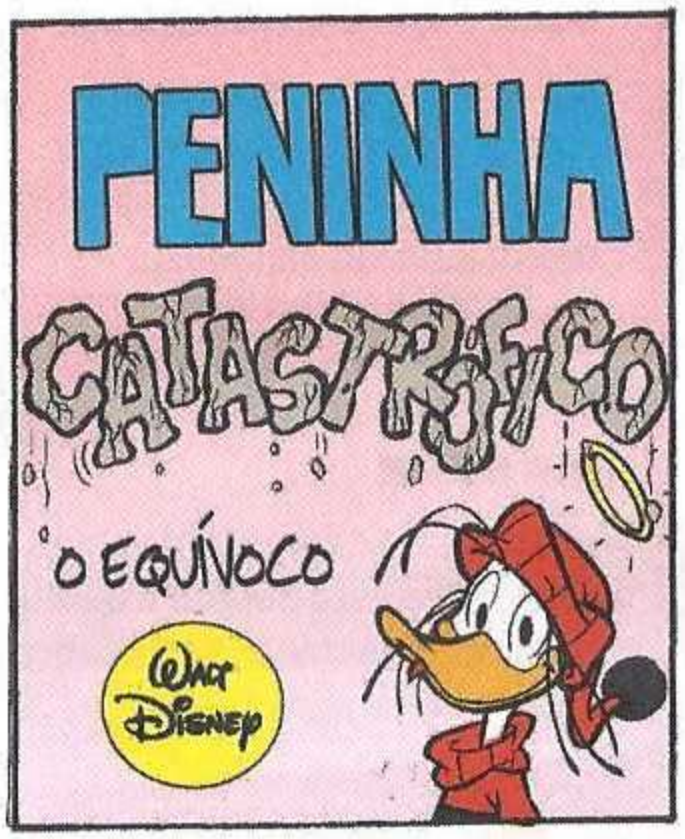

Texto de **Carlo Panaro** - Desenhos de **Michela Frare**

COMIX PIADAS

Vítor, Leiria

TÃO ÓBVIO!

Num jogo de cartas, quem é que dá as cartas? O... carteiro, claro!!!

Paulo Mendes, Lisboa

GELO FINO

Um elefante e um rato aproximam-se de um lago gelado. Diz o rato:

– Eu vou avançar primeiro para ver se o gelo resiste!

César, Maia

BEM PODES ESPERAR

Um homem da cidade tem uma quinta e está espantado por ter plantado ovos e não terem nascido galinhas...

Santana, Aveiro

RECORDE

Consta que o campeão de esqui de Ratópolis está doente e bateu o recorde por estar... com a febre mais alta de sempre!

Senhor_Terror900

QUE EXAGERO!!!

EU NÃO SOU FEIO... O ESPELHO É QUE EXAGERA!

Sarita99

PELO A MAIS

Como saber de que lado está a cabeça de um cão muito peludo? Oferecendo-lhe um osso... Vês logo!!!

BdO4ever

FILHO DE LADRÃO

– Como correu a escola?

– Não te preocupes pai, a professora perguntou mas eu não respondi!

DonaldMan

A METER ÁGUA

No esqui aquático.

– Aquele barco é rápido!

– Claro! Aquele homem está a persegui-lo!

Vanessa, Caldas da Rainha

CONTAS FAMILIARES

Se eu tiver € 5 e pedir mais 5 à minha mãe, com quantos euros fico? Fico com 5, que eu já a conheço...

Vasquinho C.

QUE MISTÉRIO!!!

O melhor livro policial é aquele em que nem mesmo o escritor... sabe quem cometeu o crime!

Filipe, Olhão

IRMÃ SOFRE...

Uma filha pede à mãe.

– Na última noite não dormi... Podes desligar o bebé esta noite?

Sérgio, Sintra

O QUE SERÁ?

Tem capa mas não é estudante, tem lombada mas não é boi, tem folhas mas não é planta. O que é? Um livro, pois claro!!!

Ratatui87

QUE CENA CHATA!

Numa sala de cinema.

– Ouça lá, se não para de ressonar... eu não consigo dormir!!!

COMIX@GOODY.PT

ENVIA-NOS AS TUAS PIADAS!

Pat23

BLÁ, BLÁ...

– Eu sou tagarela?

– Bem... és a única pessoa que teve um escaldão na língua!

Teixeira, Viana do Castelo

QUE MALANDRO!

– Fiz uma boa ação! A professora preparava-se para se sentar numa cadeira com pionés e eu... tirei-lhe a cadeira!

Soldadinho_d_Chumbo

OUTRA VEZ!!!

Doutor, cada vez que digo ABRACADABRA, as pessoas desaparecem! Doutor? Onde se meteu???

Diogo2001

PORQUÊ?

- AS PESSOAS DEVIAM DORMIR TODAS DE JANELA ABERTA!

- É MÉDICO?

- NÃO... SOU LADRÃO!!!

Loucodisney76

ENTRE MÃE E FILHO

– O pai ganhou mim às cartas!

– Não, filho! Diz-se: "O pai ganhou-me às cartas!"

– Ah! Também te ganhou a ti?

Ana Maria, Chaves

DESAFIO

– Se soletrares "bicicleta", terás a tua bicicleta!

– Esquece... prefiro soletrar CARRÃO!

Catarina, Setúbal

BANHO MALUCO

– Tentei mergulhar no copo, mas não consegui... Estava vazio!

Gonçalo, Parede

MALUQUICES

Dois malucos no deserto.

– Preciso de chupar calhaus, estou com sede.

– Eu preferia um riacho...

– Claro! Lá há calhaus!

Hugo, Póvoa do Varzim

MENINO MAU

– Porque chegaste tarde?

– Estive à espera que uma senhora desistisse de procurar uma moeda. Estava debaixo do meu pé!

Xico_Gansópolis

NO MÉDICO

– O senhor é muito lento... Faz algo rápido?

– Sim, senhor doutor! Adormeço depressa!

Paula Garcia, Penafiel

ASSUSTADOR

– Nesta casa há fantasmas?

– Bem, há 500 anos que moro aqui e nunca vi tal!

Sabichão, Évora

INTRINCADO...

Se um pai tem 12 filhos e cada filho tem 1 irmã, quantos filhos tem o pai? 13! É a mesma irmã!!!

Tiago, Campo Grande

RECAPITULANDO...

– O que aprenderam hoje sobre o futebol?

– Futequê?

PERGUNTA AO RATO

Clara Monforte, via e-mail

«CARO MICKEY, CONHECES ALGUM MÉTODO PARA ME DIVERTIR A DOBRAR DURANTE O RECREIO DA ESCOLA?»

Para te divertires a dobrar só tens de não te aborrecer nem sequer por um segundo. Assim... **Come o lanche de um colega.** Estás farta da carcaça que a tua mãe te costuma mandar? Troca com alguém da quarta classe: vais ver que o teu colega vai gostar! **Faz muitas coisas ao mesmo tempo.** É possível começar a jogar às escondidas enquanto se troca cromos e se conversa batendo um recorde num videojogo. Mas mantém-te concentrada, se não vais esconder os cromos enquanto conversas com um videojogo, trocando isto tudo por um recorde. **Aprende a reagir depressa ao toque da campainha,** para entrares de repente em modo de recreio. Treina em casa: o carteiro está a tocar à campainha? Nem que desabe o mundo, tu vais divertir-te! Tocou o alarme do forno? Diversão! O telemóvel está a tocar? Diversão! OK? Percebeste? E agora... DRIIIN!

Irene, via e-mail

«CARO SUPERPATO, QUAL É O SEGREDO PARA SER UM SUPER-HERÓI CORAJOSO?»

O segredo para ser um super-herói corajoso é saber guardar o segredo. Mas... Ups! Assim fizeste-me revelar um segredo! Promete que não contas nada, Irene...

Gonçalo, via e-mail

«CARO PENINHA, PORQUE É QUE A LUA, ÀS VEZES, ESTÁ CHEIA?»

Cheia de quê?

OS MITOS DE PATOGATE DE CRETA

PÁRIDA PENINHA E O PÓMO DA DISCÓRDIA

WALT DISNEY

PÁRIDA PENINHA E GANSOLINO HEITOR ERAM DOIS JOVENS CORAJOSOS E IMPETUOSOS...

QUE FAZEMOS HOJE? VAMOS À PRAIA OU AO CENTRO COMERCIAL?

VAMOS AO FETA KING! NO BUFFET PODES COMER TUDO QUANTO QUISERES POR UM DRACMA E...

EU, MAGA PATALÓJIKA ÉRIS, ESCOLHO-TE COMO JUIZ!

UPS! UMA DEUSA! ASSIM, NUMA TERÇA-FEIRA À TARDE!

POOF

E ESTE É O MEU DOM!

BONK

OH! A INTENÇÃO ERA SUFICIENTE!

Texto de **Roberto Gagnor** – Desenhos de **Alessandro Gottardo**

"Ã MAIS BELA"? E QUE FAÇO EU COM ISTO?

AQUILO QUE QUISERES! NÓS, OS DEUSES, POR VEZES SOMOS ESTRANHOS!

QUE SIMPLÓRIO!

AI! MAS É BEM DURA!

NÃO CREIO QUE SEJA COMESTÍVEL!

CRUNCK

É DE OURO E É MINHA, DEUSA DA BELEZA!

POOF

AFRODITE MARGARIDA!

POOF

EU SOU MAIS JOVEM!

ATENA PATA LEE!

TENS DE MA ENTREGAR NAS MÃOS! TENHO DE A USAR COM O PATINHAS!

HERA BRIGITE! QUE VEM A SER ISTO, O DIA DAS APARIÇÕES?

POOF

É MINHA! SOU ABSURDAMENTE BELA!

CONTINUA A ACREDITAR NISSO, QUERIDA!

É MINHA!

ALTO! NADA DE DISCUSSÕES! EU É QUE TENHO A MAÇÃ E EU É QUE VOU DECIDIR!

SIM! PORQUE ELE É UM SÁBIO!

ÉS MESMO UMA DEUSA?

DESAPARECE, GANSOLÃO!

PERFEITO!

O MEU PLANO ESTÁ A FUNCIONAR! NÃO É POR ACASO QUE SOU A DEUSA DA DISCÓRDIA, PROTETORA DAS ASSEMBLEIAS DE CONDÓMINOS! IH, IH!

PÁRIDA PENINHA TEVE ENTÃO UMA IDEIA BRILHANTE...

É O PRIMEIRO CONCURSO DE BELEZA DA HISTÓRIA! E NÓS SEREMOS O JÚRI!

DAQUI A POUCO É A PRIMEIRA PROVA... A ENTREVISTA!

MISS PATA GRÉCIA PARA QUEM IRÁ A MAÇÃ DE OURO? ESCOLHE TU!

HUM... O QUE QUERES FAZER DE MUITO IMPORTANTE?

JÁ SOU UMA DEUSA! PFFFT!

001- AFRODITE MARGARIDA - ADORA SER BELA DE UMA FORMA ABSURDA! ODEIA CABELOS ESPIGADOS!

FAZ UMA PERGUNTA E DÁ UMA RESPOSTA!

DESEJO QUEIMAR-TE COM UM RAIO? SIM!

002- HERA BRIGITE - ADORA O SEU PATINHAS! ODEIA QUEM SE META ENTRE ELA E O PATINHAS!

EU É QUE VOU GANHAR... SENÃO, CORRO-VOS A TODOS À BASTONADA!

003- ATENA PATA LEE - ADORA AS ARTES E A MÚSICA! ODEIA QUASE TODA A GENTE!

A MINHA QUALIDADE? A SINCERIDADE! O MEU DEFEITO? A SINCERIDADE! O MEU PRATO PREFERIDO? A SINCERIDADE!

DO QUE É QUE GOSTO EM MIM? TUDO! ELAS, PELO CONTRÁRIO, SÃO FEIAS!

LARGA AS MINHAS EXTENSÕES!

BIFF BONK THUMP

NERVOSAS, AS DEUSAS, HEIN?

JÚRI

DESCULPE, QUANTOS ANOS TEM?

NÃO, GANSOLINO!

THOOM!

MAL-EDUCADO!

NÃO É DE BOA EDUCAÇÃO PERGUNTAR A IDADE A UMA SENHORA!

COMO COISAS LIGEIRAS... AO CONTRÁRIO DE CERTAS DEUSAS!

AH, QUE BELO FARRAPO! ONDE É QUE O ENCONTRASTE NA LIXEIRA?

HUM... JÁ CHEGA!

"PASSEMOS À SEGUNDA FASE: O DESFILE!"

COMO GOSTAVA QUE O PATINHAS ME VISSE!

TSK! DEIXEM PASSAR A MAIOR TOP MODEL DA ANTIGUIDADE!

CLAP CLAP CLAP CLAP

LINDÍSSIMAS! MAS APENAS UMA RECEBERÁ ESTA MAÇÃ, NÃO É, GANSOLINO?

HEIN? É O MOMENTO DO REFRESCO? ZZZ...

IH, IH!

SPLASH

EI!

TOMA! A QUEDA DOS DEUSES!

TUMP

QUAC!

SABOREIA AS LUZES DA RIBALTA!

AAAIII!!!

WAAAAMP

BASTA! AS PROVAS ESTÃO TERMINADAS E DAQUI A POUCO DAREI OS RESULTADOS!

E O BUFFET?

CALADO, PLEBEU!

CADA VEZ MELHOR... AGORA, PARA O OLIMPO!

E ASSIM...

AHEM... ATENA PATA LEE...

PARA TI, A "MISS GRÉCIA PATA" ACABA AQUI!

NEM HÁ UMA REPESCAGEM! BUÁÁÁ!

BL BL BL

E A VENCEDORA É...

ESCREVI O NOME NO PAPEL DO FETA!

AND THE WINNER IS...*

* ANTIGA FRASE QUE QUER DIZER: "E O VENCEDOR É..."

ALTO! PAREM TUDO!

ZEUS?

PATINHAZINHO!

ENQUANTO ESTAVAM AQUI A PERDER TEMPO, O MEU PRIMEIRO DRACMA FOI ROUBADO!

UPS!

A MAGA PATALÓJIKA DISTRAIU-VOS COM A MAÇÃ... PARA PODER ATUAR À VONTADE!

DETENHAMO-LA!

IH, IH! DEMASIADO TARDE, MÍTICOS TOTÓS!

AFASTEM DE MIM ESSE ALFINETE!

UPS!

AS TUAS DESCARGAZINHAS SÃO INÚTEIS!

GRRR!

E TU, DESAPARECE, BELDADE!

QUAC! A MINHA PERMANENTE!

ESTÁ NA HORA DE DAR CABO DELA! GANSOLINO, DÁ-ME A MAÇÃ!

QUERES COMÊ-LA? MAS É INTRAGÁVEL!

NÃO, QUERO FAZER PONTARIA!

SWiiiii

FALHASTE, AH, AH!

BONK

THUD

CONK

BONK

AAAIII!!

BRAVO, PÁRIDA PENINHA!

EM TROCA, PODE DAR-ME VITALICIAMENTE UM...

TU É QUE TENS DE ME RESSARCIR! COMO GARANTIA, QUERO ESSE FRUTO!

OH!

TOMA-O, Ó ZEUS!

CHIIII! O DESASTRADO DO COSTUME!

OH! UM DOM PARA MIM, HELENA DE TRÓIA? OBRIGADA!

AH, NÃO! VAMOS FAZER NOVAMENTE O CONCURSO!

NEM PENSAR! A MAIS BELA SOU EU!

JÁ ESTOU FARTO DISTO! VOU VOLTAR PARA O OLIMPO!

NEM ZEUS SE QUER METER... NO MEIO DAS PATAS! EH, EH!

PAF

AGORA, FINALMENTE, O BUFFET COM FOLHADINHOS DE FETA!

FIM

Mágicos de Mickey II

A Idade das Trevas

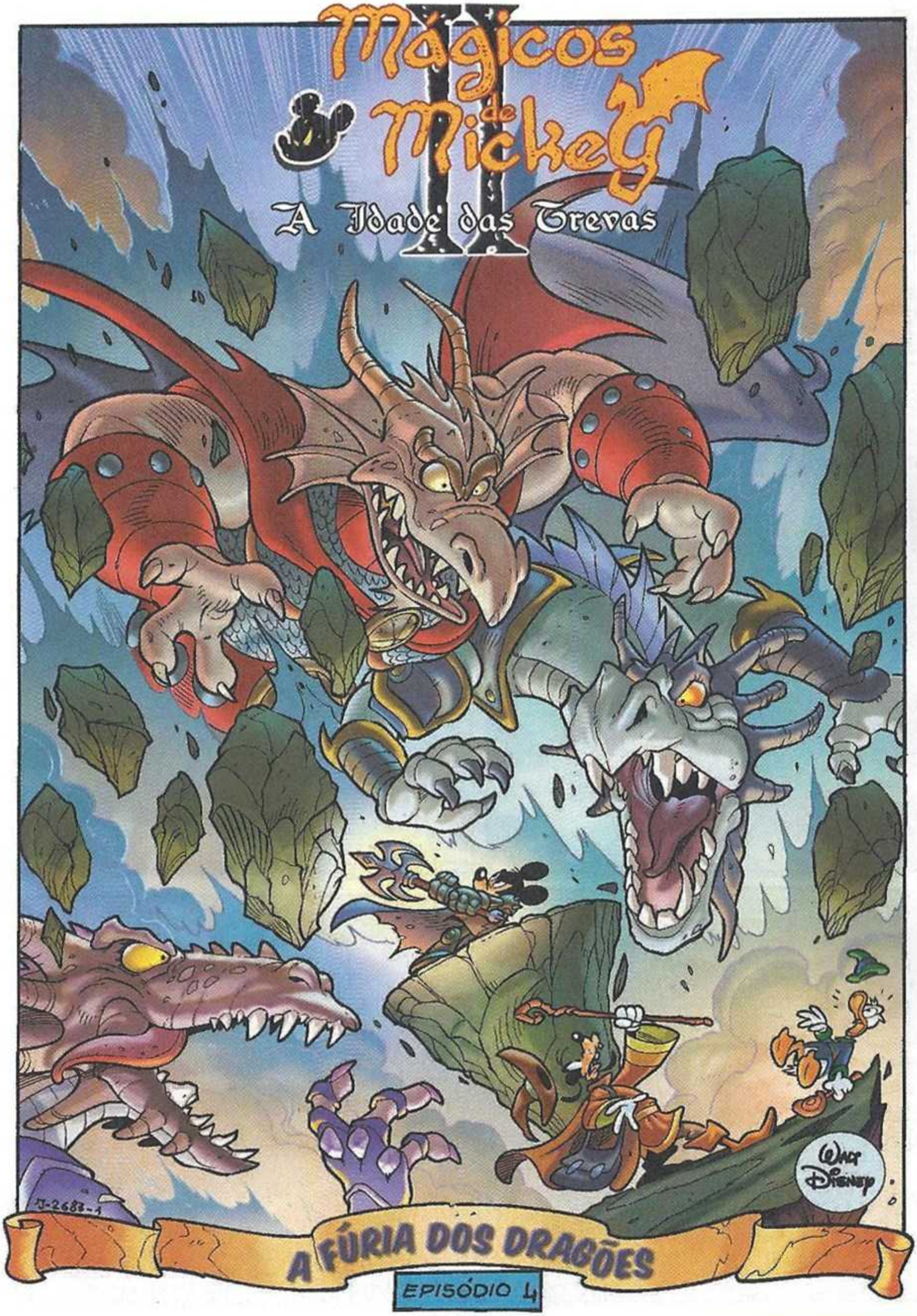

A FÚRIA DOS DRAGÕES

EPISÓDIO 4

Texto de **Stefano Ambrosio** – Desenhos de **Lorenzo Pastrovicchio**

Lê o resumo dos episódios anteriores em www.goody.pt/comix!

ERA A ÉPOCA DAS LENDAS, DOS MAGOS E DOS HERÓIS... ERA A ÉPOCA DOS FEITICEIROS DO MICKEY!

FAFNIR: A CRIA DE DRAGÃO!

MICKEY: O MAGO DA ALDEIA DE RATOLÂNDIA...

PATETA: PREDESTINADO A TORNAR-SE MAGO, MAS PREFERE OCUPAR-SE COM OUTRAS COISAS!

DONALD: OS SEUS FEITIÇOS SÃO DE AÇÃO LENTA!

DESTRUIU A COROA DO FEITICEIRO SUPREMO PARA QUE O SEU PODER NÃO CAÍSSE NAS MÃOS ERRADAS! DOS FRAGMENTOS DA COROA FORMARAM-SE CRISTAIS MÁGICOS, OS DIAMAGICS!

INFELIZMENTE, DURANTE A LUTA, MINNIE FOI VÍTIMA DO SONO CATATÓNICO E APENAS A ÁGUA DA FONTE DE OBERÓN A PODE ACORDAR!

ASSIM, O MICKEY E OS SEUS AMIGOS PARTIRAM À PROCURA DA ÁGUA ENCANTADA, GUIADOS PELOS DRAGÕES FOGO ARDENTE, MAGOS MUITO POTENTES, MAS ESTAVAM UM POUCO FRAGILIZADOS DEPOIS DA BATALHA...

ZORON

ZAIUS

ZEFREN

ENTRETANTO, NA PLANÍCIE DE MAGMA, NEREUS E O SÁBIO DRAGÃO ORMEN ESTÃO OCUPADOS À PROCURA DE ACHADOS DA PRIMEIRA ERA DOS DRAGÕES...

OLHA! UMA COTA DE MALHA DE FERRO ANTIMAGMA!

ISSO REMONTA À ÉPOCA EM QUE OS DRAGÕES SE VESTIAM COMO OS HOMENS!

E ESTA É UMA HARPA DE CHAMA! QUEM SABE QUE MELODIAS NASCERAM DAS SUAS CORDAS INCANDESCENTES... EI, MAS...

GLUP! AINDA ESTÃO MORNAS COMO SE ALGUÉM TIVESSE ACABADO DE TOCAR COM ELAS!

E FOI, HOMENZINHO! COMPÔS UMA ODE EM HONRA DO RETORNO DO MEU MESTRE...

!

O TERRÍVEL DREDKING!

LADY SAURYA, QUEM É ESTE DRAGÃOZINHO QUE PROTEGE UM "SEM ESCAMAS" EM VEZ DE COMÊ-LO? É UMA DESONRA PARA OS DRAGÕES!

CRRRACK

POIS! INFELIZMENTE, O GENERAL HYPNOR, QUE FOI ENVIADO PARA FAZER O RECONHECIMENTO, DISSE-NOS QUE AS NOVAS GERAÇÕES DE DRAGÕES ESTÃO MAIS FRÁGEIS! PFUI!

DREDKING... HYPNOR... OS LENDÁRIOS DRAGÕES ANTIGOS! COMO É POSSÍVEL QUE ESTEJAM AQUI? ELES TINHAM DESAPARECIDO NA PRIMEIRA ERA DESTE MUNDO!

HUM... RECEIO QUE TENHA ACONTECIDO UMA COISA TERRÍVEL! REPARA! NA ARMADURA DE DREDKING...

TEM ENCASTRADO O DIAMAGIC DE MAGMA! O SEU PODER DEVE TÊ-LO ACORDADO DO ETERNO SONO A QUE TINHA SIDO CONDENADO!

EXATO! E AGORA VOU VOLTAR A DOMINAR O MUNDO COMO NO TEMPO EM QUE O RUGIDO DOS DRAGÕES ERA OUVIDO EM TODA A TERRA!

FOGE, NEREUS! AVISA TODOS DO PERIGO! EU CUBRO A TUA FUGA!

AH-HA! AINDA TENS SANGUE NA GUELRA...

É UMA PENA QUE TE VÃ ARRANCÁ-LA! GRAAAWL!

ENTRETANTO, OS MÁGICOS DE MICKEY ESTÃO A SOBREVOAR O LADO ORIENTAL DOS MONTES INTRANSPONÍVEIS...

RA-TA-TLAN
RA-TA-TLAN
RA-TA-TLAN

TUMP TUMP TUMP

JÁ CHEGA! NÃO SE PODE MAIS!

NÃO BASTAVA QUE O PATETA ESTIVESSE ARMADO EM BATERISTA...

RA-TA-TLAN
CLANG
CLATT

AGORA TAMBÉM ANDAS AÍ À MARTELADA, DONALD?

TUMP
TUMP
TUMP

DEIXA-ME CÁ FAZER ISTO! PANT, PANT! DAQUI A POUCO VAIS AGRADECER-ME!

TUMP
TUMP

SÓ FALTA PÔR ESTAS TÁBUAS AQUI À VOLTA DO NOSSO "MÚSICO"...

TUMP
TUMP
TUMP

PEDIR UM POUCO DE FENO EMPRESTADO AO NOSSO AMIGO PÉGASO!

IIIH?!

E USÁ-LO PARA ENCHER OS BURACOS ENTRE AS TÁBUAS DE MADEIRA!

FRUSH

FRUSH

E JÁ ESTÁ, UMA CÂMARA INSONORIZADA PARA O ALÍVIO DOS NOSSOS POBRES OUVIDOS!

DE REPENTE...

GRAUUUUR!

EI, NÃO! FAFNIR! NÃO QUEREMOS CÁ VOCALISTAS!

AROOOWL!
AROOOWL!
AROOOWL!

AGORA TAMBÉM TEMOS CORO! SOB!

ESPERA LÁ! NÃO ESTÃO A CANTAR! PARECE QUE ESTÃO A SOFRER!

NOBRE ZEFREN! O QUE SE PASSA CONVOSCO?

UMA MENSAGEM TELEPÁTICA DO VENERÁVEL ORMEN A TODOS OS DRAGÕES! PEDIA AJUDA, MAS...

A SUA VOZ FOI INTERROMPIDA DE REPENTE COM UM GRITO!

RECEIO QUE LHE TENHA ACONTECIDO ALGUMA COISA TERRÍVEL!

DEVEMOS VOAR EM SEU AUXÍLIO! JÁ!

MAS... E A NOSSA MISSÃO EM BUSCA DA FONTE MÁGICA...

VÃO VOCÊS, IRMÃOS! EU GUIAREI O MICKEY...

"FOI POR MINHA CULPA QUE A MINNIE FICOU FERIDA!"

ASSIM, CONTINUAM A VOAR...

ATÉ QUE DE MANHÃ...

BIP BIP BIP BIP BIP

GASP! ESTAMOS EM SARILHOS! O COMBUSTÍVEL ESTÁ QUASE A ACABAR!

CHEIO

OIL

IAC! SEM GASÓLEO NÃO VAMOS CONTINUAR A VOAR DURANTE MUITO TEMPO!

SEGUNDO O MAPA, DAQUI A POUCO VAMOS ESTAR A SOBREVOAR A FORTALEZA DE CAER FIST! PODEMOS ABASTECER AÍ!

ASSIM...

ALARME! OS DRAGÕES VÊM DIRETOS A NÓS!

SÃO DOIS?! ARGH! MAS O VIGIA DISSE QUE ERA SÓ UM!

VOOOOSH

QUEM? O TEU PRIMO? AQUELE AINDA VÊ MENOS DO QUE UMA TOUPEIRA!

SWISS
CLANG
THUD

AO ATAQUE!

VAMOS
CAÇAR
OS MONSTROS!

EI! JÁ CHEGA!
PAREM! ESTE DRAGÃO
NÃO É A SÉRIO!

GLAB! TENS RAZÃO!
QUE GAFE!
BAIXEMOS
AS ARMAS!

ESPERA LÁ!
AQUELE DRAGÃO
É DE METAL...

MAS O OUTRO
É UM VERDADEIRO
COSPE-FOGO!
APANHEM-NO!

FOOOSH

ESTAMOS EM APUROS! SE O ZAIUS PERDER A PACIÊNCIA E QUEIMAR ALGUÉM, NÃO VAMOS CONSEGUIR O COMBUSTÍVEL!

HUM...

TENHO UMA IDEIA!

PARAM COM ISSO! DEIXEM-NO EM PAZ!

O ZAIUS NÃO É PERIGOSO! ALIÁS, ATÉ É UM BONACHEIRÃO!

SWISS

CONSEGUI, FINALMENTE, DOMESTICÁ-LO!

BLINK

GROAN!

FOOOSH

FOOOSH

FOOOSH

OLHA COMO ELE É DIVERTIDO!

OOOH!

BEM, AS PORTAS DE CAER FIST ESTÃO SEMPRE ABERTAS AOS JOGRAIS E AOS PALHAÇOS! SEJAM BEM-VINDOS! EU SOU O ALCAIDE!

AI!

EH, EH!

AH, AH!

VÃO PERDOAR A RECEÇÃO, MAS TEMÍAMOS UM ATAQUE DE UM DRAGÃO MONSTRUOSO QUE VEM PARA CÁ!

PARECE QUE O SEU GRITO DEIXA TODOS DOIDOS DE MEDO, ATÉ MESMO OS SOLDADOS MAIS CORAJOSOS!

CONTA A LENDA QUE NO PASSADO UM MONSTRO ATACOU A FORTALEZA, SEMEANDO O TERROR! NÃO É VERDADE, LADY CLAIRE?

POIS, MAS FOI TRAVADO PELO GRANDE GUERREIRO REI GAMERAS, QUE O DERROTOU APENAS COM UMA MÃO!

IAC! DEVIA TER UMA MÃO MUITO GRANDE! DEVE DAR UMA TRABALHEIRA ENCONTRAR LUVAS DO TAMANHO CERTO!

HUM...

MESMO ENTRE OS DRAGÕES HÁ UMA LENDA PARECIDA! A MINHA TETRADRAGOA CONTAVA MUITAS VEZES A HISTÓRIA DO MONSTRUOSO HYPNOR...

BRRR! SÓ DE ME LEMBRAR, ARREPIAM-SE-ME AS ESCAMAS!

YEEERP!

CALMA, FAFNIR! É APENAS UMA LENDA!

TALVEZ...

MAS MUITAS VEZES AS LENDAS ESCONDEM VERDADES AMARGAS!

NESSA NOITE...

É MEIA-NOITE E ESTÁ TUDO BEM!

URGH!

GLAB! O TEU PRIMO NÃO PODE BAIXAR O VOLUME?

NA VOLTA QUER COMPETIR COMIGO!

FOOOOSH

!

RAAAAAAAAUUUUUR!

RAAAAAAAAUUUUR!

O DRAGÃO JÁ CHEGOU!

AAAH! FUJAM!

HYPNOR... TSSS, TSSS! AFINAL A MINHA TETRADRAGOA TINHA RAZÃO! EXISTES MESMO!

RAWL! MAS O QUE ESTOU A VER? UM DRAGÃO A DORMIR NUM ESTÁBULO?

EHM... AS CAMAS DOS "SEM ESCAMAS" SÃO PEQUENINAS...

CALA-TE, DEVIAS TER VERGONHA! DEVIAS ARRASAR COM O CASTELO E FAZER AÍ UM LAGO DE LAVA PARA DORMIRES!

EM VEZ DISSO, DEIXAS QUE ESTES ALFARRICOQUES TE HUMILHEM! RAAAUUUR!

P-PERDOA-ME..

DESAPARECE! RAAAWWWL!

GASP! É GIGANTESCO!

E FAZ CÁ UMA BARULHEIRA!

AINDA É PIOR DO QUE UM SOLO DE BATERIA DO PATETA!

!

ÉS UM GÉNIO! DESTE-ME UMA IDEIA PARA NOS DEFENDER DAQUELE MONSTRO!

SOLDADOS! VOLTEM PARA TRÁS! VÃO BUSCAR ESPADAS, ELMOS E... PALHA!

FAÇAM COMO EU! USEM-NA PARA FORRAR OS ELMOS...

ASSIM, SERVE DE ISOLAMENTO ACÚSTICO E DEIXAM DE OUVIR O GRITO DO DRAGÃO!

GENIAL!

E AGORA... AO ATAQUE!

EXCELENTE PLANO, MICKEY! MAS UM DRAGÃO É PODEROSO MESMO SEM O GRITO MEDONHO...

FOOOSH

AAAH!

TRUMP

CLANG CRASH

ASSIM...

GLAB! LEVÁMOS COM UMA TONELADA DE SEIXOS! NÃO HÁ UM PLANO ALTERNATIVO?

EHM... RETIRAAAR! TODOS PARA A FORTALEZA, RÁPIDO!

E...

RAAAAUUUUR

NÃO VAMOS RESISTIR POR MUTO TEMPO FECHADOS AQUI DENTRO!

POIS! O GRITO DO DRAGÃO ESTÁ A FAZER DESMORONAR OS MUROS!

IAC! É UMA PENA QUE OS PALÁCIOS NÃO SEJAM CONSTRUÍDOS DE ACORDO COM AS NORMAS DE SEGURANÇA! DE OUTRA FORMA, HAVERIA UMA SAÍDA DE EMERGÊNCIA!

EI... E SE FUGÍSSEMOS PELOS ANTIGOS TÚNEIS SUBTERRÂNEOS?

MAS SÃO LABIRÍNTICOS! SÓ O REI GAMERAS É QUE CONHECIA O CAMINHO PARA OS ATRAVESSAR...

DE TAL FORMA, QUE ESCONDEM O SEU TESOURO!

MAS DIZ-SE QUE LIGAM A CIDADE AO VALE AQUI PERTO! POR ISSO, É A FUGA QUE PROCURÁVAMOS!

POIS, MAS É APENAS UMA LENDA!

BEM, O ZAIUS MOSTROU QUE, ÀS VEZES, AS LENDAS E AS FÁBULAS ESCONDEM A VERDADE...

"SÓ NOS RESTA ESPERAR QUE TAMBÉM TENHA RAZÃO DESTA VEZ!"

CREEEK

DESÇAM COM CUIDADO! HÁ SÉCULOS QUE NINGUÉM PÕE AQUI OS PÉS!

VÊ-SE! COF, COF!

GLAB! E AGORA... COMO É QUE NOS VAMOS ORIENTAR?

NADA TEMAM! O FAFNIR SERÁ A NOSSA BÚSSOLA!

FOOOSH!

UH?

O AR NOS TÚNEIS PROVÉM DO EXTERIOR DO LABIRINTO E CRIA UMA CORRENTE DE AR FRESCO QUE EMPURRA A CHAMAZINHA DO FAFNIR...

"POR ISSO, BASTA IRMOS NA DIREÇÃO OPOSTA À DA CHAMA E VAMOS ENCONTRAR A SAÍDA DO LABIRINTO!"

CORRENTE DE AR

SAÍDA

E ASSIM COMEÇA A VIAGEM NA ESCURIDÃO...

ATÉ QUE...

VEJAM! UM CLARÃO!

É A LUZ DO SOL! ESTAMOS LIVRES!

IMPOSSÍVEL! ESTAMOS A CAMINHAR HÁ POUCAS HORAS... NÃO PODE SER JÁ MANHÃ!

DE FACTO...

IAC! QUE LUVAZONA! BEM QUE EU DIZIA QUE TINHA UMA MÃOZORRA!

OOOH! O TESOURO DO REI GAMERAS!

EI!
TEM UM BOTÃO
AQUI NO POLEGAR

TLAC

BOOOOOIIIING

URGH!
PATETA,
FAZ COM QUE
ISSO PARE!

ARGH!
QUE ARMA
DEVASTADORA!

ARMA?! QUAL ARMA!
É UM DIAPASÃO!
USA-SE PARA AFINAR
OS INSTRUMENTOS
MUSICAIS COM AJUDA
DAS VIBRAÇÕES
QUE EMITE!

!

JÁ SEI! JÁ PERCEBI QUAL É A VERDADE
DENTRO DA LENDA DO REI GAMERAS
E DE COMO DERROTOU HYPNOR
SÓ COM UMA MÃO!

"A LUVA DO REI EMITE UMA ONDA SONORA COM UMA FREQUÊNCIA OPOSTA À DO GRITO DO DRAGÃO..."

"ASSIM, QUANDO OS DOIS SONS SE CONFRONTAVAM, ANULAVAM-SE UM AO OUTRO!"

FANTÁSTICO! AGORA TEMOS UMA ARMA PARA DERROTAR AQUELE MONSTRO ESTOUVADO!

POIS! MAS TEMOS DE NOS DESPACHAR A DAR COM A SAÍDA! O FAFNIR NÃO CONSEGUE AGUENTAR MUITO MAIS A CHAMA!

FOIIISH

ASSIM...

FRUSH FRUSH

CONSEGUIMOS!

PORTASTE-TE MUITO BEM, FAFNIR!

E AGORA VAMOS VOLTAR PARA A FORTALEZA E DAR UMA LIÇÃO AO HYPNOR!

E...

RAAAWL! VOCÊS OUTRA VEZ? PENSAVA QUE JÁ VOS TINHA ESMAGADO DEBAIXO DO MURO DO CASTELO!

GRAAAK

TRUMP

OLHA, PACIÊNCIA! AGORA, EM VEZ DE ESMAGADOS, SERÃO CARBONIZADOS!

FOOOOOSH

FOOOOOSH

GASP! TEMOS DE CHEGAR MAIS PERTO PARA USAR A LUVA!

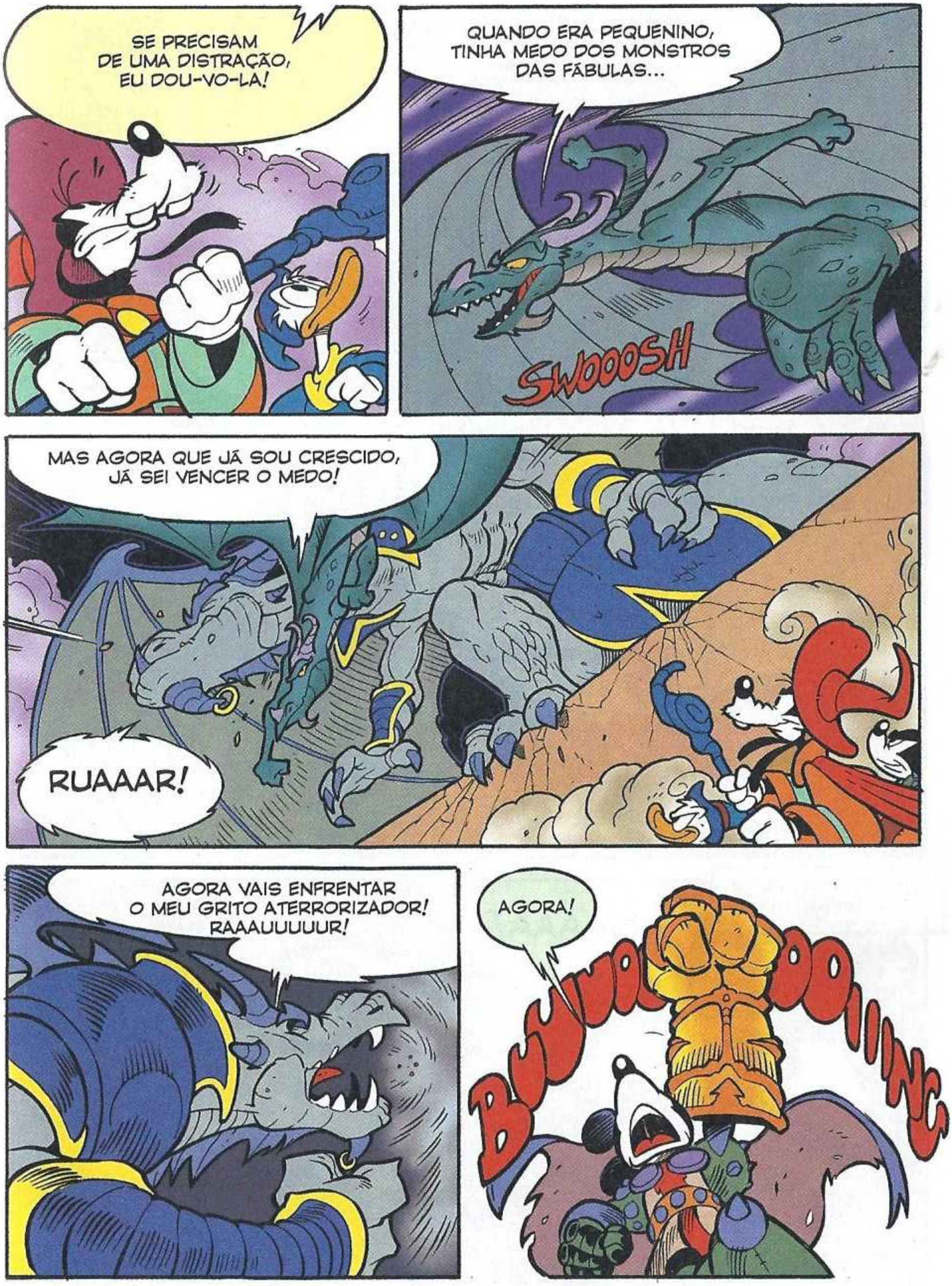
SE PRECISAM DE UMA DISTRAÇÃO, EU DOU-VO-LA!
QUANDO ERA PEQUENINO, TINHA MEDO DOS MONSTROS DAS FÁBULAS...
SWOOOSH
MAS AGORA QUE JÁ SOU CRESCIDO, JÁ SEI VENCER O MEDO!
RUAAAR!
AGORA VAIS ENFRENTAR O MEU GRITO ATERRORIZADOR! RAAAUUUUUR!
AGORA!
BUUUUOOOOIIIING

RAAAUu*

BOOOOIING

FUNCIONA!

O-O MEU GRITO... D-DESAPARECEU... O-O QUE É QUE ME FIZESTE?

ACABÁMOS DE TE DERROTAR! AGORA, VAI-TE EMBORA...

"JÁ NÃO NOS METES MEDO!"

VIVAAAA!

CIAFF

OBRIGADO, MÁGICOS DE MICKEY!

ESTAMOS A DEVER-VOS A VIDA!

IAC! MICKEY, O TEU AMULETOFONE ESTÁ A TOCAR!

ESTRANHO! SÓ UMA PESSOA É QUE O USA PARA ME CONTACTAR...

BRIIP BRIIP

O MESTRE NEREUS?!

MICKEY, O MUNDO CORRE PERIGO! OS DRAGÕES ANTIGOS ACORDARAM!

O PODER DOS DIAMAGICS QUEBROU O SEU SONO, AINDA QUE NÃO PERCEBA COMO! OS CRISTAIS ESTÃO NA GRANDE COROA...

EHM... INFELIZMENTE NÃO! A COROA FOI DESTRUÍDA E OS DIAMAGICS DISPERSARAM-SE! TEM DE SABER QUE...

NÃO TEMOS TEMPO PARA HISTÓRIAS! SE NÃO OS PARAMOS, AQUELES MONSTROS VÃO TRANSFORMAR A TERRA NUM DESERTO DE MAGMA!

EU SEI! JÁ ENCONTRÁMOS UM DELES! FELIZMENTE, DERROTÁMO-LO COM ESTA LUVA!

É A LUVA DO REI GAMERAS! É UM DOS CINCO ELEMENTOS DA GRANDE ARMADURA!

"SE CONSEGUIRMOS RECUPERÁ-LOS A TODOS, UM GRANDE CAMPEÃO PODERÁ ENFRENTAR OS DRAGÕES ANTIGOS, COMO ACONTECEU NO PASSADO..."

"E VOLTAR A LANÇÁ-LOS NA ESCURIDÃO!"

COMO FUI EU QUE LIBERTEI OS DIAMAGICS, ACHO QUE ESSA TAREFA DEVE SER MINHA!

E NÓS VAMOS AJUDAR-TE! PALAVRA DE MÁGICOS DE MICKEY!

E ASSIM COMEÇA UMA NOVA MISSÃO! DAQUI A UMA SEMANA: "O LABIRINTO DAS CASCATAS"!

FIM

DONALD e A FUGA da NOTÍCIA

Walt Disney

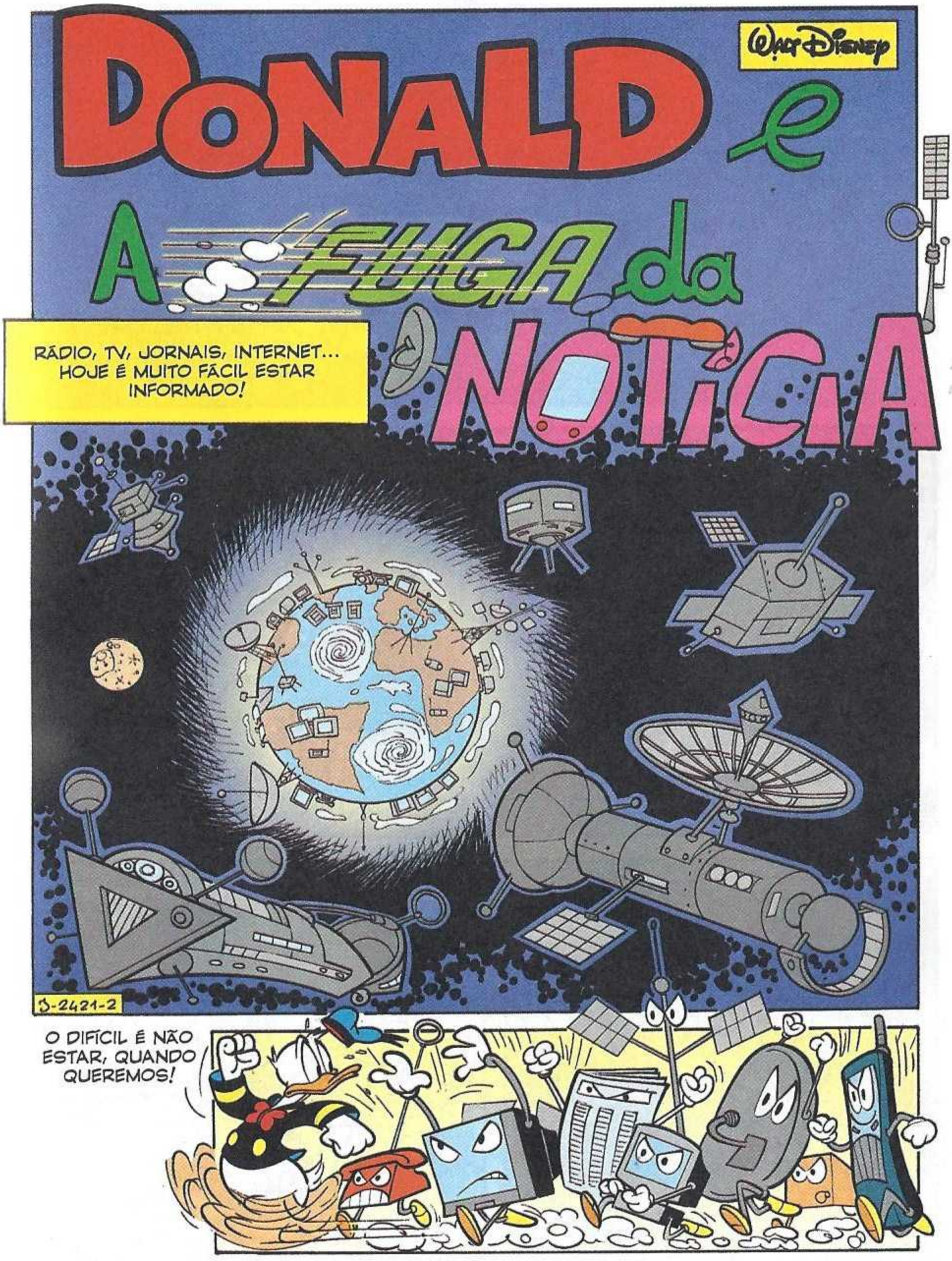

Texto de **Fabio Michelini** - Desenhos de **Maurizio Amendola**

O DONALD DESCOBRIU-O ÀS SUAS CUSTAS. DE FACTO, NUMA SOALHEIRA MANHÃ...

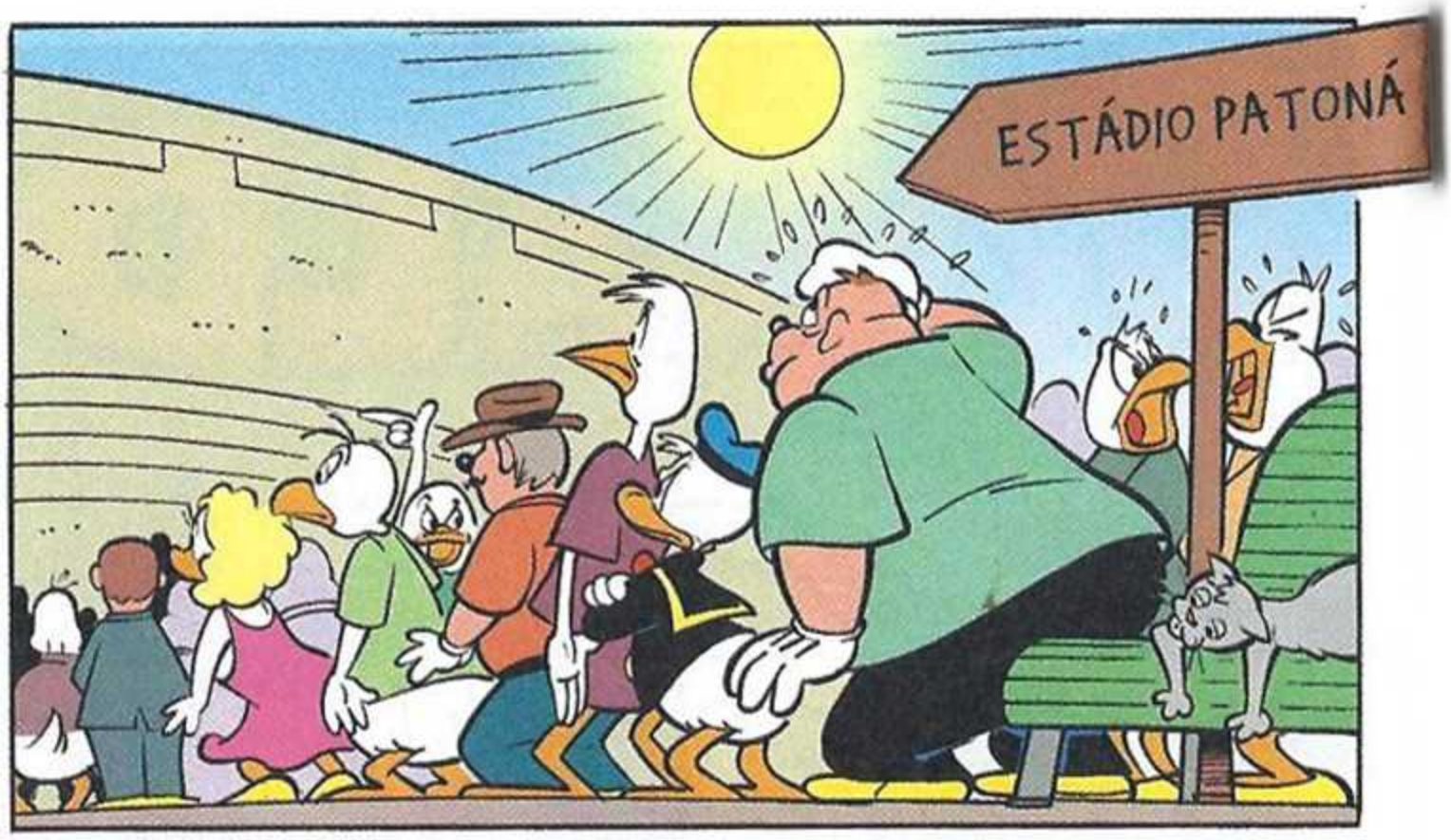

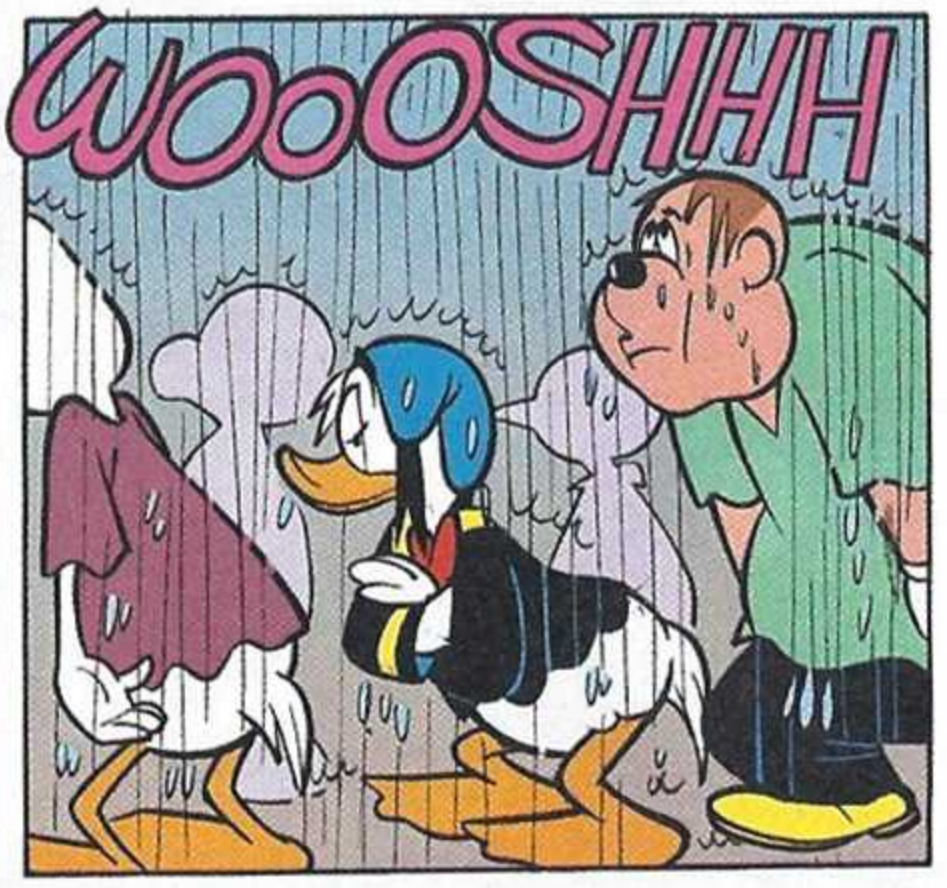

SGRUNT! O TEMPO HÁ HORAS QUE ESTÁ A MUDAR CONSTANTEMENTE!

ESTOU TÃO CANSADO E ENSOPADO QUE... AAA-TCHIM!

GLOM! CHEGA, DESISTO!

EI! OLHEM! AS BILHETEIRAS... ESTÃO A ABRIR!

A SÉRIO? DEPOIS DE APENAS TRINTA E TRÊS HORAS DE FILA?

DEIXEM PASSAR! DEIXEM PASSAR!

CALMA! NÃO EMPURREM!

EU ESTAVA PRIMEIRO! PANT...

PUM

POW

PIFF

SOCK

BUM

BUM

TUMP

MUITAS HORAS DEPOIS...

ANF... ANF... JÁ CÁ ESTOU! NÃO É UMA MIRAGEM, CERTO?

NÃO!

E NÃO ESGOTARAM OS BILHETES, POIS NÃO?

NÃO! ESTÁ COM SORTE, PATO!

ESTE É O ÚLTIMO!

IU-UUUH!

CUSTA DUZENTOS EUROS!

GULP! D-DUZENT...

ESTÁ BEM! SÃO AS POUPANÇAS DE MESES E MESES, MAS...

O QUE HÁ DE MELHOR DO QUE UM BILHETE PARA A TAÇA DOS LAMPIÕES?

VIVA! AINDA NÃO ME PARECE VERDADE! SMACK!

JÁ ME ESTOU A VER NAS BANCADAS E...

EI!

WUUUOOSHH

ANDA CÁ!

ESTAVA À PROCURA DISTO?

CLARO! É O MEU BILHETE!

AI É?

É! PODE PERGUNTAR NA BILHETEIRA!

BILHETES ESGOTADOS

GASP! JÁ NÃO ESTÁ CÁ NINGUÉM! A BILHETEIRA ESTÁ FECHADA!

NÃO FIQUE DESESPERADO, AMIGO!

DE FORMA TOTALMENTE EXCECIONAL, EU CEDO-LHO POR APENAS SEISCENTOS EUROS!

O QUUUÊ?

MAS EU ACABEI DE O COMPRAR POR UM TERÇO DO QUE ME ESTÁ A PEDIR!

BEM, NÃO PODEMOS DIZER QUE TENHA JEITO PARA OS NEGÓCIOS! EH, EH!

ENTÃO, PAGA OU NÃO?

GRRR!

VÁ EMBORA! DESAPAREÇA!

COMO QUEIRA! PIOR PARA SI!

GROARRR! PERDI O DINHEIRO, PERDI O BILHETE, PERDI A PACIÊNCIA...

DONALD

MAS NÃO VOU PERDER O GRANDE JOGO! SE NÃO O PUDER VER NO ESTÁDIO...

VOU VÊ-LO NA TV!

MAS, NO DIA SEGUINTE...

SGRUNT! NÃO VÃO TRASMITIR EM DIRETO!

HOJE MAIS BARATO

STAR

A PRACETA DO DESPORTO

DESPORTO

DEA

SEGUNDO A "PRACETA DO DESPORTO" O JOGO VAI SER TRANSMITIDO APENAS NO CANAL POR CABO!

"O GOLAÇO" E O "DESPORTO TOTAL" CONFIRMAM! ASSISTIR AO GRANDE EVENTO IRÁ CUSTAR APENAS...

QUATROCENTOS EUROS! É UM ROUBO!

DESPORTO TOTAL

UM MOMENTO! EU NEM SEQUER TENHO UMA ANTENA PARABÓLICA, E IRIA GASTAR IMENSO DINHEIRO PARA A INSTALAR, MAS...

O MEU QUERIDO PRIMINHO, SE NÃO ME ENGANO...

'TÁ, PENINHA? ESTÁS A PENSAR VER O JOGO DO ANO? SIM?

CLARO! VAI JOGAR TAMBÉM O GRANDE ROBY SAGGIO! ADORO-O!

PENINHA

TSK! EU MAIS DO QUE TU! EU ATÉ CONHEÇO A NOVA CANÇÃO! ÉS SEMPRE TU QUE NOS COLOCAS EM VANTAGEM...

FAZ-NOS SONHAR, ROBY SAGGIOOO!

HUMPF! NUNCA PENSEI QUE FOSSES TÃO DESAFINADO! BEM, VEMO-NOS MAIS TARDE!

CLARO, MAS...

TENHO DE... EHM... PEDIR-TE UMA PEQUENA CONTRIBUIÇÃO PARA AS DESPESAS!

O QUÊ? QUINHENTOS EUROS? MAS É UM ABSURDO!

SABES... ESTRAGUEI ALGUMAS BOXES, AO TENTAR LIGÁ-LAS À TELEVISÃO, E AINDA NÃO AS PAGUEI!

ENTÃO, ESPERO POR TI! NÃO TE ESQUEÇAS DO DINHEIRO!

SGRUNT! VER O JOGO ESTÁ A CUSTAR-ME OS OLHOS DA CARA!

POUCO DEPOIS...

SÓ HÁ UM PEQUENO PROBLEMA!

TENHO DE ME PREOCUPAR...

OU FICAR ATERRORIZADO?

EH, EH! NÃO ACHAS QUE ESTÁS A EXAGERAR?

É SÓ LIGAR A ANTENA!

GULP!

NÃO OBSTANTE AS BOXES DESTRUÍDAS, AINDA NÃO CONSEGUISTE?

É MAIS DIFÍCIL DO QUE PARECE!

PRONTO! COM ESTE MANUAL VAI SER MUITO SIMPLES!

NÃO TINHA DÚVIDAS! GLAB!

INSTRUÇÕES BOX

É SÓ PRECISO SEGUIR AS INSTRUÇÕES! CARREGAR NA TECLA A, LIGAR O CABO C...

INSTRUÇÕES BOX

DIGITAR A SIGLA KCV, DESLIGAR O CABO W...

TRÊS MIL INSTRUÇÕES DEPOIS...

AGORA, DEPOIS DE TER COMPLETADO AS OPERAÇÕES PRELIMARES...

O QUUUUÊ?

SGRUNT! ATÉ UM DIA DESTES, PENINHA!

ESPERA! SÓ PRECISAMOS DE MAIS DUAS SEMANAS, E CONSEGUIMOS!

SNORT! FIZ TUDO O QUE ERA POSSÍVEL PARA VER A FINAL EM DIRETO! SÓ ME RESTA ESPERAR POR AMANHÃ E VÊ-LA EM DIFERIDO!

NÃO POSSO SABER O RESULTADO ANTES, DE MANEIRA NENHUMA!

DONALD

JÁ DECIDI! NINGUÉM VAI CONSEGUIR ESTRAGAR-ME A SURPRESA!

ASSIM, ALGUNS MINUTOS ANTES DO INÍCIO DO GRANDE EVENTO DESPORTIVO...

NÃO VOU SAIR DE CASA, NÃO VOU FALAR COM NINGUÉM, VOU FECHAR AS PORTAS E AS JANELAS...

HUMPF! ESQUECI-ME DO TELEFONE!

BRIIIP

NÃO POSSO NÃO RESPONDER! FICARIA EM PULGAS PARA SABER QUEM É QUE TINHA TELEFONADO!

BRIIIP

PARA ALÉM DISSO, O JOGO AINDA NÃO COMEÇOU...

BRIIIP

'TOU? AH, OLÁ MARGARIDA!

GASP! NÃO QUER SABER DE FUTEBOL, MAS PODIA FICAR AO TELEFONE COMIGO DURANTE HORAS...

BLÁ, BLÁ, BLÁ...

E ATRAVÉS DO AUSCULTADOR PODIA OUVIR OS GRITOS DE ALEGRIA DOS VIZINHOS DELA! TENHO DE FAZER ALGUMA COISA!

BLÁ, BLÁ, BLÁ...

EHM... DESCULPA, MINHA QUERIDA! AGORA TENHO MESMO DE DESLIGAR! TENHO UM COMPROMISSO MUITO URGENTE!

UFF... DESTA JÁ ME SAFEI! AGORA VOU DESLIGÁ-LO, ANTES QUE...

BRIIIP

OH, NÃO!

E AGORA O QUE É QUE EU FAÇO? O JOGO ESTÁ A COMEÇAR...

DONALD

BEM, VOU RESPONDER, SÓ MAIS UMA VEZ!

DRRRIIINNN

BOA TARDE! DAQUI É A MARKET & MARKETING!

HOJE É O SEU DIA DE SORTE! ESTAMOS A LIGAR-LHE PARA COMUNICAR...

O RESULTADO MAIS IMPORTANTE DO ANO!
AAAH!

SLAM

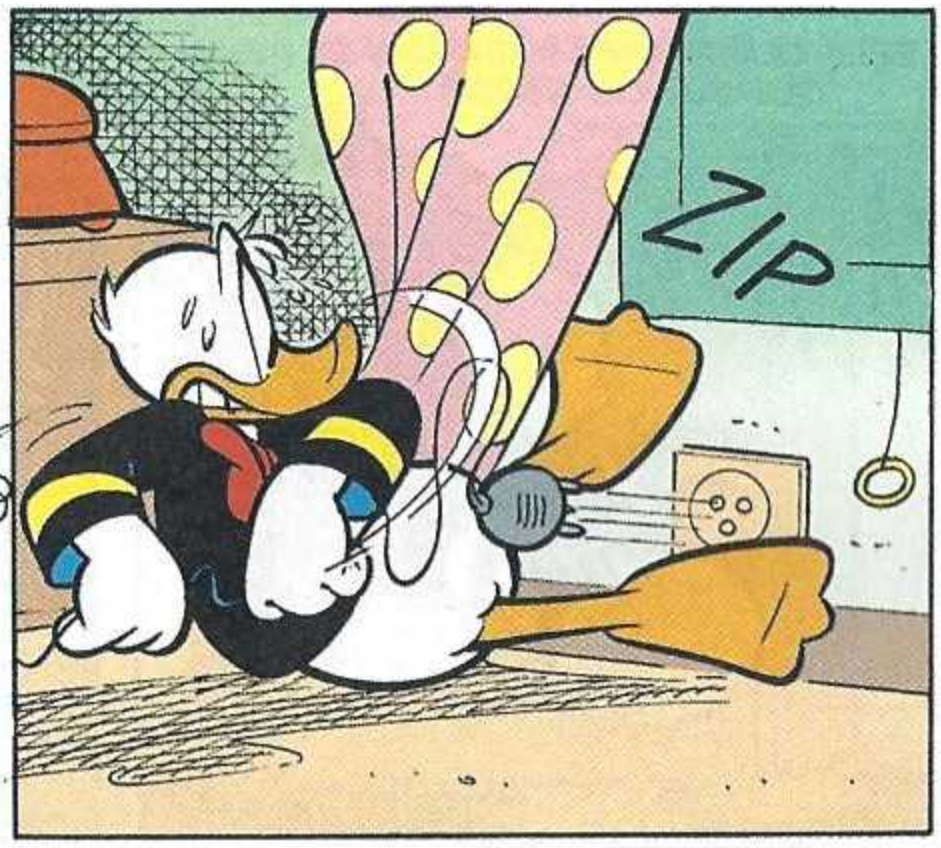
ZIP

FIUUU! MESMO A TEMPO!

O JOGO ACABOU DE COMEÇAR! TENHO DE ESTAR AINDA MAIS ATENTO!

DRIIINN

OUTRA VEZ O TELEFONE? MAS SE EU ACABEI DE O DESLIGAR!

EHM... DESTA VEZ É A CAMPAINHA!

DRRRIIIIIIIIIIIII

SEJA QUEM FOR É INGÉNUO, SE PENSA QUE EU VOU ABRIR!

DRRRIIIIN

DRIN DRIN

GULP! É O TIO PATINHAS! QUAL SERÁ O TRABALHO QUE ME QUER IMPINGIR?

HUM... VAI-SE EMBORA! MELHOR!

POUCO DEPOIS...

OUTRA VEZ? SERÁ QUE O TIO VOLTOU À CARGA?

DRIIINN

PASSAR O TEMPO

DRR

NÃO! É A VOVÓ DONALDA! GOSTAVA DE A CUMPRIMENTAR, MAS...

NÃO POSSO ARRISCAR! ACABOU MESMO AGORA A PRIMEIRA PARTE!

MAIS TARDE...

JÁ É DE NOITE!

VOU DORMIR! AMANHÃ QUERO ESTAR EM FORMA!

MAS...

HUMPF! É IMPOSSÍVEL ADORMECER!

NÃO CONSIGO NÃO PENSAR NO JOGO!

APOSTO QUE FOI UM JOGO REPLETO DE AÇÕES ESPETACULARES!

TENHO A CERTEZA! O ROBY SAGGIO DEVE TER MARCADO DIRETAMENTE A PARTIR DE UM PONTAPÉ DE CANTO!

GOOOLO

PATÓPOLIS VITÓRIA

SAGGIO

FORÇA PATÓPOLIS

DEPOIS DE UMA NOITE RICA EM SONHOS DE OLHOS ABERTOS...

GASP! SÓ FALTAM NOVE HORAS PARA O JOGO EM DIFERIDO!

TENHO DE COMEÇAR A PREPARAR-ME! TROMBETAS, BANDEIRAS, PIPOCAS, BATATAS FRITAS...

VIVA O PATÓPOLIS!

OLÉ! OLÉ! PATÓPOLIS, OLÉ!

PATÓPOLIS CAMPEÃO

VIVA PATÓPOLIS!

EH, EH! NÃO ME ESQUECI DE NADA!

FINALMENTE... O PONTAPÉ DE SAÍDA!

QUE EMOÇÃO!

VIVA PATÓPOLIS!

MAS... ESTÁ A CHOVER! ONTEM NÃO DEI POR NADA!

HUM... POIS É, O ESTÁDIO FICA MUITO LONGE DAQUI!

GASP! ESTÁ A DILUVIAR! A BOLA NÃO SALTA E OS JOGADORES ESTÃO A ENTERRAR-SE NA LAMA!

VIVA PATÓPOLIS!

OH, NÃO! JOGO SUSPENSO... E SÓ COMEÇOU HÁ SEIS MINUTOS!

PATÓPOLIS

SOB! TANTO TRABALHO PARA NADA!

CLICK

TÓPOLIS!

POUCO DEPOIS...

DRRIIIIN

JÁ VAI! AGORA TAMBÉM JÁ NÃO IMPORTA...

OH, ATÉ QUE ENFIM! ONTEM TENTEI VOLTAR A TELEFONAR-TE, A NOITE INTEIRA! QUERIA CONVIDAR-TE PARA JANTAR, MAS...

MAIS TARDE...

OLÁ, DONALD! ONTEM PASSEI POR CÁ PARA TE LEMBRAR QUE HOJE DE MANHÃ HAVIA A FESTA DAS CEREJAS!

GULP!

EU SEI QUE GOSTAS MUITO! PACIÊNCIA, FICA PARA O PRÓXIMO ANO!

GLOM!

E AINDA...

QUERIDO SOBRINHO, ONTEM PERDESTE UMA GRANDE OCASIÃO!

A-A SÉRIO?

TINHA ACABADO DE FECHAR UM NEGÓCIO FANTÁSTICO E VIM CÁ PARA FESTEJAR!

EM TROCA DE UMAS QUANTAS FARTURAS, TER-TE-IA PERDOADO ALGUMAS DÍVIDAS!

MAS CLARO, AGORA O ENTUSIASMO PASSOU E VOLTEI ATRÁS!

GLAB!

POR FIM...

OLÁ, PRIMO! SABES QUE ONTEM TIVE MESMO UM GOLPE DE SORTE?

POTI

POTI

HUMPF! QUE ESTRANHO!

PUT

PUT

A MARKET & MARTEKING TELEFONOU A UM TIPO PARA COMUNICAR-LHE QUE TINHA GANHO UM PRÉMIO, MAS ELE DESLIGOU!

EXTRAÍRAM UM OUTRO BILHETE E AQUI ESTÁ O PRÉMIO!

OH, NÃO! O VENCEDOR ERA EU!

MAIS TARDE!

É BOM VOLTAR PARA CASA DEPOIS DE DEZ DIAS DE ACAMPAMENTO!

O QUE É QUE...

GULP!

EM

MAS, TIO...

COMPROU UMA PARABÓLICA? SÃO TÃO CARAS!

POIS SÃO! NÃO QUERO CORRER MAIS RISCOS! MAS AGORA, TENHO DE PERCEBER COMO É QUE FUNCIONA!

FRÁGIL

ALTO

BAIXO

FIM

JOGOS

AO ATAQUE!

Entre os blocos que vês em baixo, estão cinco que foram retirados da cena. Quais?

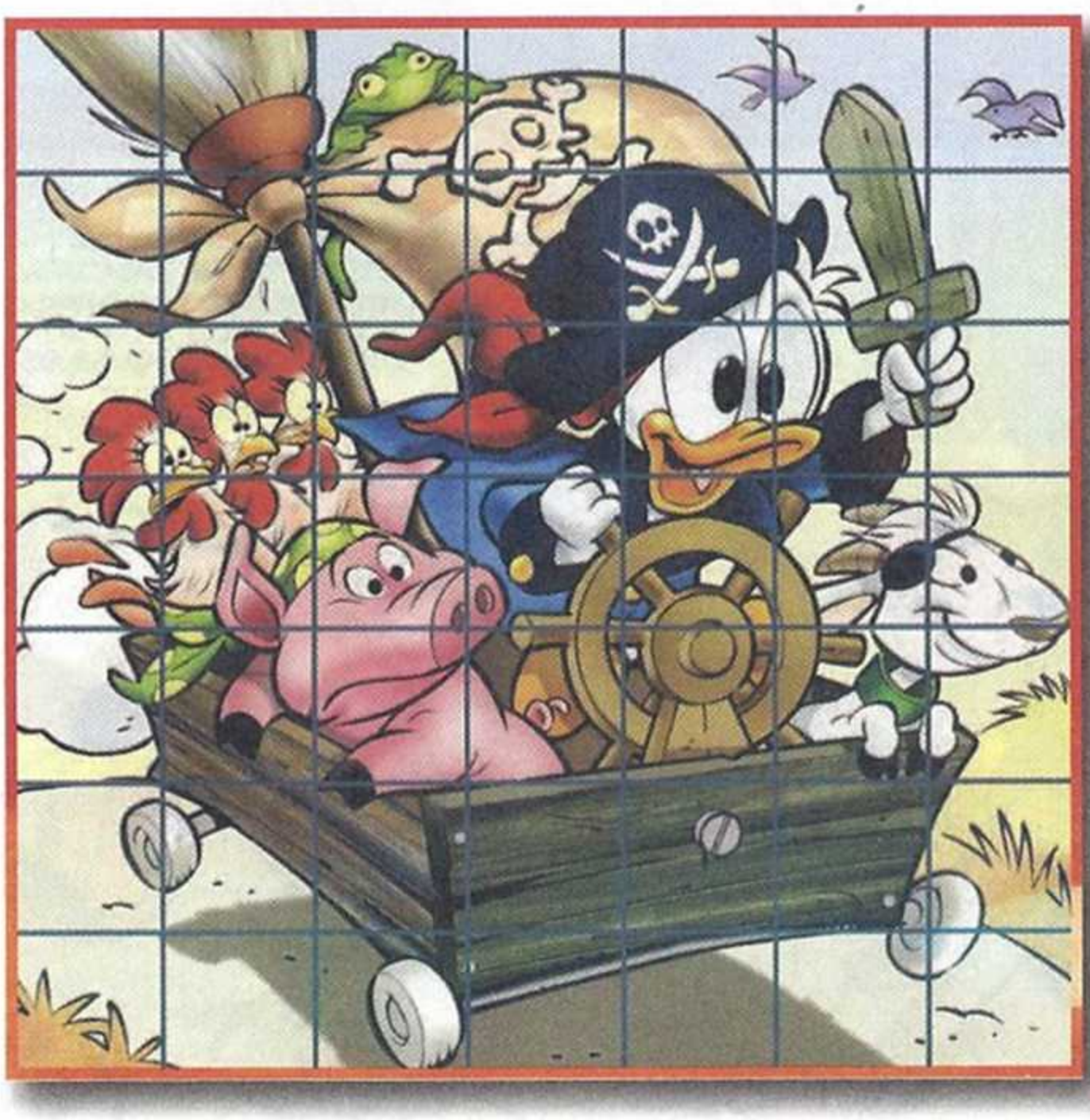

A

B

C

D

E

F

G

H

I

J

SOLUÇÕES NA PÁG. 130

COMIX

JOGOS

DONALD MÁGICO

Entre os pormenores que vês em baixo, procura os dois que completam a cena.

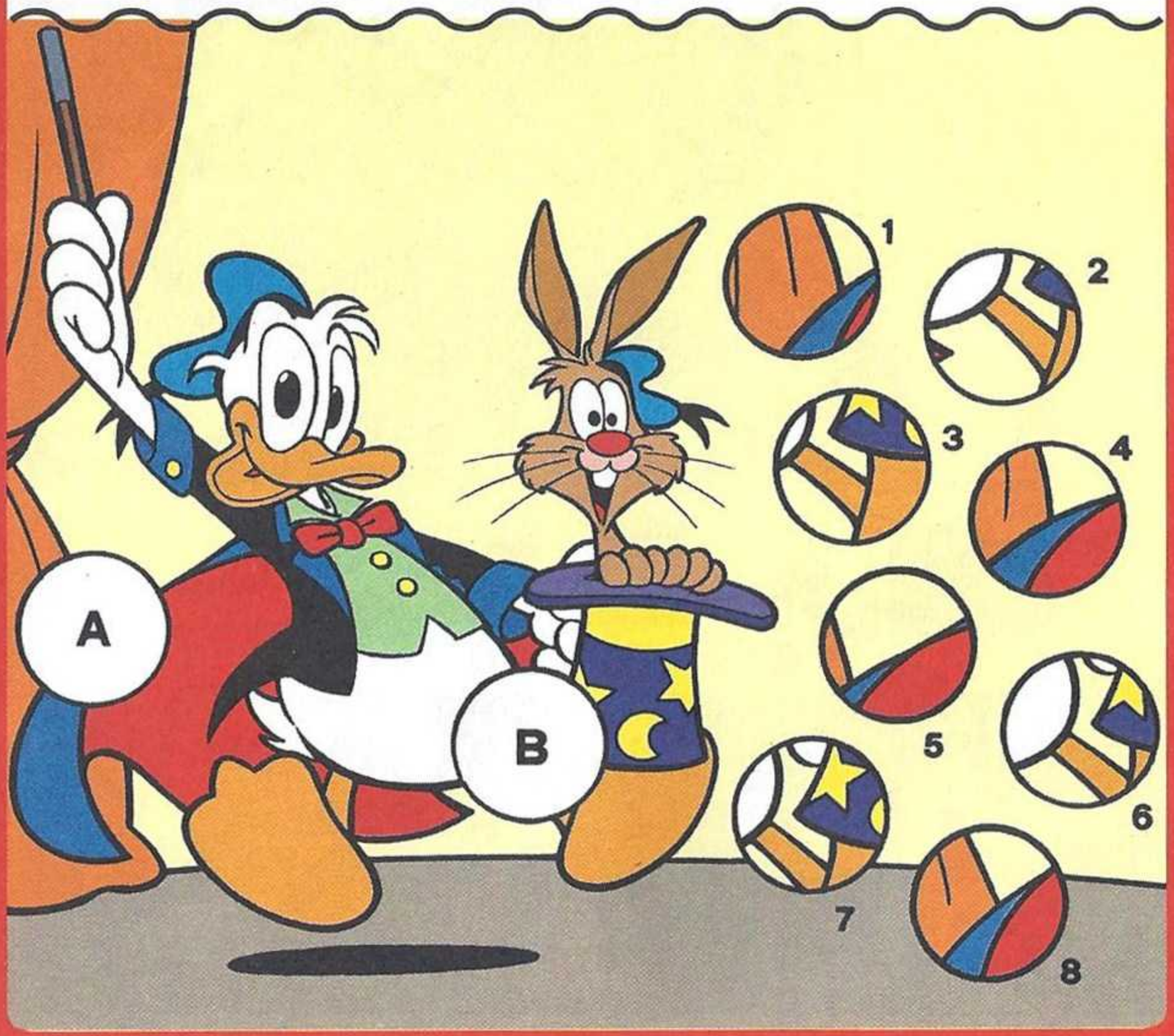

COMPRIMIDOS DO PROF. LUDOVICO

A PUBLICIDADE

Texto de **Marco Bosco** - Desenhos de **Alessandro Gottardo**

"SEGUIDOS PELOS GREGOS..."

ESPERA DOIS MIL ANOS E VERÁS!

PRECIOSOS? MAS SÃO POTES DE CERÂMICA!

FILOMENOCLITES VASOS PRECIOSOS

"E PELOS ROMANOS!"

GOSTAS? ACABEI DE GANHAR UMA!

PATUS A BIGA FORA DE SÉRIE

"MAS O SALTO EM QUALIDADE FOI DADO NO SÉCULO XV, COM A INVENÇÃO DA IMPRENSA! NASCEM ASSIM OS PANFLETOS..."

PRIMEIRO É PRECISO TIRAR A CORDA, E DEPOIS DISTRIBUÍ-LOS UM DE CADA VEZ!

"MAIS TARDE, SEGUIDOS DOS ANÚNCIOS PAGOS NOS JORNAIS..."

GRRR! COMPROU UMA PÁGINA INTEIRA, O MEGALÓMANO!

TECIDOS PATACÔNCIO

"COM AS PRIMEIRAS FORMAS DE PUBLICIDADE COMPARATIVA!"

CHAMA-SE CONCORRÊNCIA!

TECIDOS PATINHAS

MELHORES QUE OS DO PATACÔNCIO

E ASSIM NASCE, NO SÉCULO XIX, A FIGURA DO AGENTE PUBLICITÁRIO...

AGÊNCIA FILO & BRIGITE

"QUE ADQUIRE O ESPAÇO DOS EDITORES..."

DOIS MIL EUROS? MAS ISSO É UM ROUBO!

ATELIER PATACÔNCIO

UGH! PODIA SER MAIS DIPLOMÁTICO!

"E ACABA POR EXPANDIR O SEU PAPEL, ATÉ REALIZAR DIRETAMENTE OS ANÚNCIOS POR CONTA DA AGÊNCIA!"

"ÁGUA PATORRIER - CLARA E LÍMPIDA"? COMO SLOGAN, NÃO ME PARECE GRANDE COISA!

E SE ACRESCENTÁSSEMOS QUE TAMBÉM NÃO TEM SABOR?

PATORRIER

"PARA ALÉM DISSO, NESSA ÉPOCA APARECEM TAMBÉM OS MANIFESTOS..."

PROCURA-SE

"A CUJA CRIAÇÃO SE DEDICAM TAMBÉM PINTORES FAMOSOS!"

E AQUILO É UM BULE?

SIM, VISTO COM OLHO DE ARTISTA!

QUACQTON

CHÁ

GRAÇAS À RÁDIO E À TELEVISÃO, NO SÉCULO XX ASSINALA-SE O VERDADEIRO BOOM DA PUBLICIDADE!

TG 9

"COM O PATROCÍNIO DOS PROGRAMAS..."

UM REALITY DE UM MINUTO? NÃO SERÁ DEMASIADO CARO?

POIS É! CHEGAM TRINTA SEGUNDOS!

1

"E O AUMENTO COLOSSAL DO CONSUMO DE MARCAS!"

ADORO A ROUPA DE MARCA!

É A QUE TEM MAIS SAÍDA!

ROUPEIROS

"E, EM RESULTADO, AS MENSAGENS PUBLICITÁRIAS INVADEM TODOS OS SETORES DA NOSSA VIDA, DESDE A CASA..."

E NÃO PERCAM A EXTRAORDINÁRIA OFERTA DOS BISCOITOS PATINHAS!

JÁ SABEMOS COMO É A OFERTA: EM CADA DEZ CAIXAS HÁ UM BISCOITO GRÁTIS!

"AO TRABALHO..."

PATOCOLAAAA! BEBAM PATOCOLA

BEBA PATOCOLA

UPS!

"AO DESPORTO..."

AQUI TEM A TAÇA OFERECIDA PELA "MÁRMORES E GRANITOS"!

UPS!

AOS MOMENTOS DE LAZER...

GRRR! TRÊS MINUTOS DE FILME E DEZ DE ANÚNCIOS!

DENTÍFRICO BRANCODENT!

"ATÉ SE ATINGIR A PLENA SATURAÇÃO"!

CHEGAAAA!

PATOLUX

POR PATINHAS

E ASSIM, NA ÉPOCA EM QUE TUDO É ALVO DE PUBLICIDADE...

CALÇADO PATINHAS

PODE ACONTECER QUE A MELHOR FORMA DE SE ANUNCIAR...

DESCONTO

"SEJA PRECISAMENTE NÃO FAZER PUBLICIDADE"!

EH LÁ! O TIO TAMBÉM?

HMMM, SIM! DIZEM QUE AQUI SE POUPA MUITO!

BOLACHAS

GELADOS

5¢

Fim

TIO PATINHAS e a excursão por Patópolis em 5 trabalhos

Texto de **Nino Russo** – Desenhos de **Giorgio di Vita**

SE TU REALMENTE QUISESSES, HAVIAS DE ENCONTRAR ALGUMA COISA PARA FAZER!

GASP! É A VOZ DO TIO!

MAS NÃO PASSAS DE UM GRANDE PREGUIÇOSO, SÓ GOSTAS É DE DORMIR A SESTA!

N-NÃO É BEM ASSIM, TIO!

MAS AFINAL QUANDO É QUE VAIS ARRANJAR UM TRABALHO?

HUMPF! SÓ QUANDO ME FOR POSSÍVEL!

TENHO A CERTEZA DE QUE, SE EU ESTIVESSE NO TEU LUGAR, ENCONTRAVA NO MÍNIMO UNS CINCO TRABALHOS POR DIA!

BAH! NÃO ACREDITO!

VAMOS FAZER UMA APOSTA! SE TU TIVERES RAZÃO, ANULO AS TUAS DÍVIDAS! CASO CONTRÁRIO...

SE O TIO GANHAR, EU PAGO O DOBRO! NÃO É ISSO?

VAI SER CANJA! VOU ENCONTRAR CINCO TRABALHOS E MOSTRAR-TE QUE TENHO RAZÃO!

ISSO É O QUE VAMOS VER!

HUM...

O QUE FOI? PORQUE É QUE ESTÃO AÍ PARADOS A OLHAR PARA MIM?

NÓS ACHAMOS QUE DEVIA LEVAR O TIO MAIS A SÉRIO! ELE NÃO É PESSOA DE DESISTIR FACILMENTE!

POIS É!

JÁ PENSOU BEM NA QUANTIDADE DE DINHEIRO QUE ESTÁ A ARRISCAR?

CLARO QUE PENSEI! PORQUÊ?

RECORDO-LHE QUE NÃO FICOU ESPECIFICADO O TIPO DE TRABALHO! POR ISSO, VALE TUDO!

O TIO NÃO VAI CONSEGUIR! AGORA DEIXEM-ME DESCANSAR EM PAZ!

TSS! NEM O TIO CONSEGUIRIA ENCONTRAR CINCO TRABALHOS NUM SÓ DIA!

GLUP! PENSANDO BEM, ELE PODE COMEÇAR UM TRABALHO E DESPEDIR-SE LOGO A SEGUIR!

GRRR! O MELHOR É IR VER O QUE ELE ANDA A TRAMAR!

E ASSIM...

ESTÁ A OLHAR PARA UM RESTAURANTE! GLUP! PRECISAM DE ALGUÉM PARA LAVAR PRATOS!

COMEÇOU BEM! EM APENAS DEZ MINUTOS JÁ ENCONTROU UM TRABALHO!

VAI GANHAR SEIS EUROS POR HORA! ALI ESTÃO OS PRATOS!

MUITO BEM!

TRÁ-LÁ LÁÁÁ!

ELE TEM MESMO JEITO!

DEZ MINUTOS DEPOIS...

DESCULPE, EU QUERIA DESPEDIR-ME! DEVE-ME UM EURO E VINTE!

O QUE É QUE CORREU MAL?

NÃO CORREU NADA MAL! QUERO APENAS RECEBER O QUE ME DEVE!

EH, EH!

CONSEGUIU!

UPS!

PARQUE DE ESTACIONAMENTO

EH... EU AJUDO-A, MINHA SENHORA! VÁ UM POUCO PARA TRÁS, AGORA PARA A FRENTE...

OH, OBRIGADA!

QUE SIMPÁTICO! EH... MAS PARA ONDE É QUE ELE FOI?

ENTRETANTO...

SGRUNT! SE ISTO CONTINUA ASSIM, EU VOU PERDER DE CERTEZA!

BOOM TRIMM

PRECISA-SE APRENDIZ DE COSTURA

COSTUREIRA

A-HA!

OH, NÃO!

SE SEI COSER? FUI EU QUE REMENDEI A MINHA ROUPA TODA, SOBRETUDO QUANDO TRABALHEI COMO MINEIRO...

DOIS TRABALHOS EM MEIA HORA! TENHO DE FAZER ALGUMA COISA!

NO INTERIOR DA LOJA...

HUM... PRECISO DE LINHA E AGULHA...

NÃO SE PODE DEIXAR O FERRO QUENTE EM CIMA DA ROUPA! EH, EH!

BONK

E...

O QUE SE PASSA?

SEU INCAPAZ! ESTAS CALÇAS CUSTAM UNS CEM EUROS! VAIS TER DE ME REEMBOLSAR...

EH! ANDA CÁ!

IH, IH!

EU AÍ NÃO ENTRO MAIS! ADEUZINHO!

TÁXI

ZOOOM

OH, NÃO! ESTOU A PERDÊ-LO!

TENHO DE O SEGUIR PARA GARANTIR QUE NÃO PERCO A APOSTA!

DESCULPE, POR ACASO NÃO VIU UM PATO PRESO A UMA CAMIONETA POR UMA BENGALA?

EH... N-NÃO!

TENHO DE O ENCONTRAR RAPIDAMENTE!

MAS...

A PONY É UMA EMPRESA MUITO REQUISITADA! POR CADA ENTREGA RECEBO CINCO EUROS!

PONY ZIP

POUCO DEPOIS...

JÁ SE QUER DESPEDIR?

ISSO MESMO! ADEUS E MUITO OBRIGADO!

PONY ZIP

ISTO É BEM DIVERTIDO! A VITÓRIA JÁ CÁ CANTA!

POUCO DEPOIS...

MAS, MADAME... NÃO É FÁCIL ENCONTRAR UM JARDINEIRO EM ÉPOCA DE FÉRIAS!

JÁ DEVIAS TER ARRANJADO UM, LUDOVICO! ESTA NOITE VOU DAR UMA FESTA E O JARDIM TEM DE ESTAR PERFEITO!

NÃO PRECISAM DE SE PREOCUPAR MAIS COM ISSO! EU TRATO DO JARDIM!

MAS QUE SORTE! LUDOVICO, DÁ O EQUIPAMENTO AO SENHOR!

CLARO, MADAME!

TEM DE APARAR OS ARBUSTOS, PODAR AS SEBES...

NÃO SE PREOCUPE! EU SEI BEM O QUE É PRECISO FAZER!

EH, EH!

ISTO É QUE É UM VERDADEIRO PROFISSIONAL!

POIS, POIS...

PRONTO! E JÁ TERMINEI!

SNIP

MAS AINDA MAL COMEÇOU!

AGORA PAGUEM-ME O QUE ME DEVEM E EU VOU ANDANDO!

O QUÊ? JÁ SE QUER DESPEDIR?

MAS NÓS PENSÁVAMOS QUE...

M-MAS... É O PATINHAS! QUE HISTÓRIA É ESTA?

O PATO MILIONÁRIO TRABALHA COMO JARDINEIRO?

FINALMENTE...

UFF... ENCONTREI-O! E JÁ CONSEGUIU TRÊS TRABALHOS!

CAFÉ E BEBIDAS

PROCURA-SE AJUDANTE

GULP! ESTE PODE SER O QUARTO TRABALHO! TENHO DE FAZER ALGUMA COISA RAPIDAMENTE!

É ASSIM...
QUERO UM CHÁ, POR FAVOR!
É PARA JÁ, SENHOR!
OU TALVEZ SEJA MELHOR UM SUMO DE LARANJA? MAS QUE SEJA FRUTA NACIONAL... POR ISSO, QUERO UMA MISTURA DE...
ESTÁ A GOZAR COMIGO, É?
COMO SE ATREVE?
O QUE SE PASSA AQUI? EU SOU O DONO DO QUIOSQUE!
SOU DO COMITÉ DE CONTROLO DE SIMPATIA! E ESTE SEU EMPREGADO...
EX-EMPREGADO!
MAS...
GRRR!
IH, IH! SOU UM GÉNIO!
CAFÉ E BEBIDAAAAS!
CAFÉ E BEBIDAS

MAIS TARDE...

ISSO JÁ EU VI: NO JORNAL NÃO HÁ OFERTAS DE EMPREGO NENHUMAS!

EH, EH!

QUAC! AGORA JÁ ME LEMBRO! HAVIA UMA OFERTA PARA SECRETÁRIO COM EXPERIÊNCIA NO RAMO PETROLÍFERO! AI, AI, AI! E O TIO TEM EXPERIÊNCIA!

PATOH

TENHO DE CHEGAR ANTES DELE, SENÃO...

ONDE É QUE PENSAS QUE VAIS?

ARGH!

VIM POR CAUSA DA VAGA PARA SECRETÁRIO...

LAMENTO, MAS O ÚLTIMO CANDIDATO ACABOU DE ENTRAR!

MAS SE ESTIVER INTERESSADO, HÁ UMA VAGA PARA SUBSTITUTO-AJUDANTE DE PORTEIRO!

PFF!

ENTRETANTO...

AQUI ESTÃO OS RELATÓRIOS DOS POÇOS NO DESERTISTÃO!

PODE COLOCÁ-LOS ALI EM CIMA DA MESA!

A

A

DE QUALQUER FORMA, AÍ NÃO VÃO ENCONTRAR PETRÓLEO NENHUM!

E COMO É QUE VOCÊ SABE?

ONTEM HOUVE AÍ UM TERRAMOTO QUE PERMITIU DESCOBRIR UM RESERVATÓRIO SUBTERRÂNEO...

DESERTISTÃO

RICOSTÃO

E O PETRÓLEO TODO DERRAMOU PARA O TERRITÓRIO DO RICOSTÃO!

UAU! VOCÊ É UM VERDADEIRO PERITO!

BEM, E VOU TERMINAR POR AGORA! PORTANTO, AGRADEÇO QUE ME DEEM OS TRINTA EUROS PELA HORA DE TRABALHO...

O QUÊ?!

E ASSIM...

QUE CATÁSTROFE! MAIS UM TRABALHO E ESTOU ARRUINADO!

MAS...

SÃO TRÊS E MEIA! DAQUI A UMA HORA OS ESCRITÓRIOS FECHAM! TALVEZ...

ELE ESTÁ A VIR PARA AQUI! E VAI ACABAR POR VER ESTE ANÚNCIO!

CAIX

HOJE

CULO

PROCURA-SE CAIXA

EU SOU DETETIVE PRIVADO! DAQUI A POUCO VAI APARECER AQUI UM PATO A CANDIDATAR-SE A ESTA VAGA! SAIBA QUE...

CAIXA

RA-SE
CAIXA

ELE É UM FUGITIVO, QUE ACABOU DE ESCAPAR DA PRISÃO! TENHA MUITO CUIDADO!

OOOH!

TENHO DE ME DESPACHAR! ESTÁ A FICAR TARDE, TENHO DE ENCONTRAR O QUINTO TRABALHO RAPIDAMENTE!

ESTA VAGA...

ESTAVA INTERESSADO, ERA? POIS PODE VOLTAR PARA O LUGAR DE ONDE VEIO...

ZIP

O LUGAR DE ONDE VIM?

SOB! ALGUÉM ME DÊ UM TRABALHO! QUALQUER COISA!

NESSA NOITE...

BOING

OLÁ! PELA SUA CARA, DEDUZO QUE NÃO CORREU LÁ MUITO BEM!

POR POUCO! SÓ ME FALTAVA UM ÚNICO TRABALHO!

DONALD

AH! AH! DESTA VEZ DEI-LHE UMA BELA LIÇÃO, TIO!

GRRR!

OH! MAS QUE SORTE! ALI ESTÁ ELE!

PAT 169

DESCULPE, MAS NÃO LHE AGRADECI POR ME AJUDAR A ESTACIONAR O CARRO!

O QUÊ?

ESTA MANHÃ AJUDOU-ME A ESTACIONAR! MAS DEPOIS FUGIU! E EU PAGO SEMPRE! AQUI TEM 5 EUROS!

JÁ ME LEMBRO!

E COM ESTE SÃO CINCO! EH, EH!

GLUP!

NO DIA SEGUINTE...

SGRUNT! É PRECISO TER AZAR!

CIMENTO

AGORA VOU TER DE TRABALHAR A VIDA TODA PARA PAGAR A DÍVIDA AO TIO! SOB!

COITADO DAQUELE PATO! FARTA-SE DE TRABALHAR! QUASE, QUASE...

EH! VOCÊ TEM UM AR TÃO SIMPÁTICO!

EH?

QUERO OFERECER-LHE UMA GRANDE OPORTUNIDADE!

É OUTRO TRABALHO, É? COMO SE JÁ NÃO ME BASTASSE ESTE?

TENHA CALMA! NÃO SEJA PRECIPITADO...
PFF! EU JÁ TENHO TRABALHO QUE ME CHEGUE! PONHA-SE A ANDAR!

MAS EU IA OFERECER-LHE UMA OPORTUNIDADE, A GERIR OS MEUS SUPERMERCADOS E GANHAR TRÊS MIL EUROS POR MÊS! BAH! ELE AFINAL DEVE ESTAR SATISFEITO...
FIM

GANHA UMA COMIX EXCLUSIVA!!!

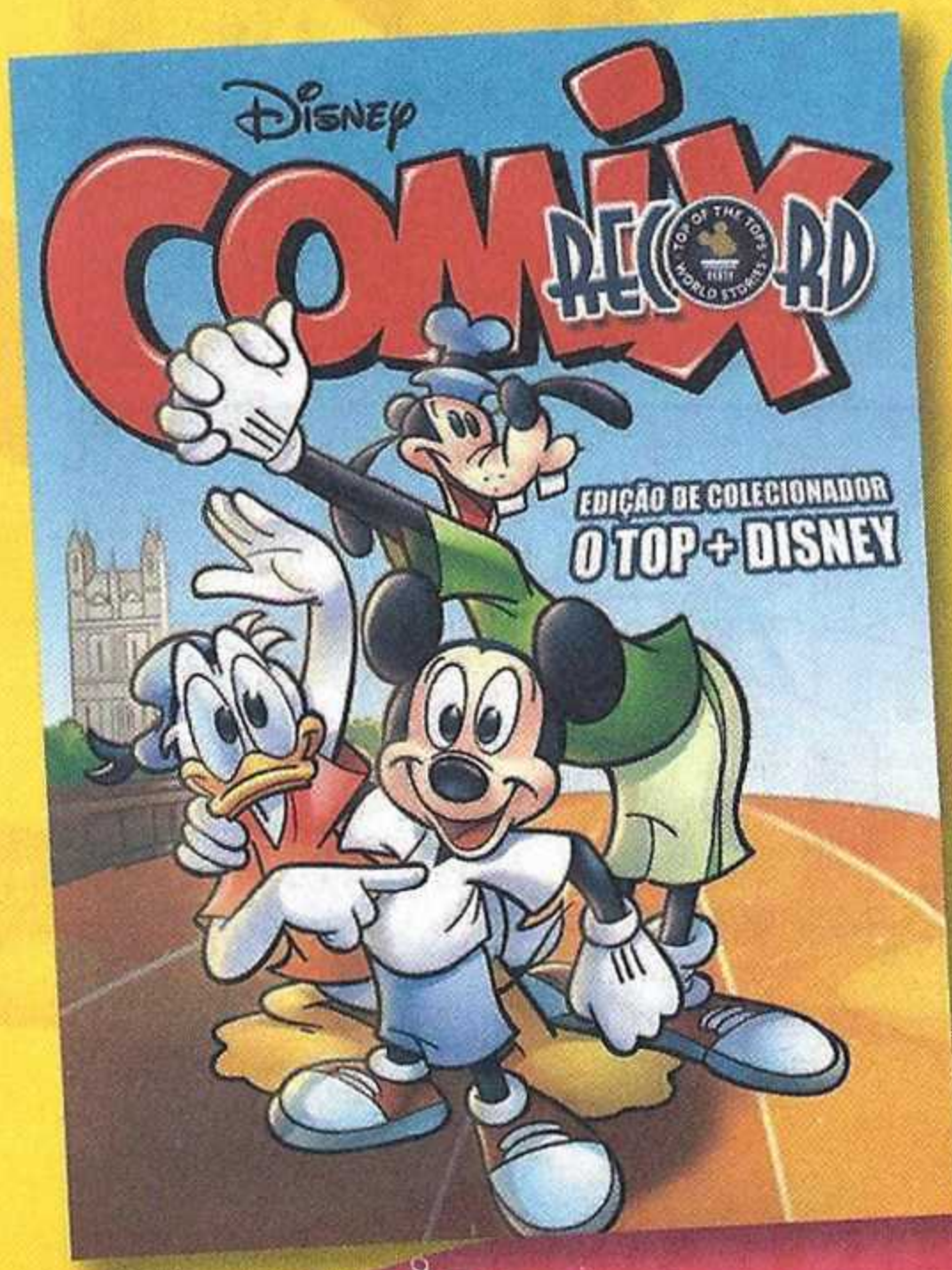

O QUE É A COMIX RECORD?

UMA EDIÇÃO ESPECIAL DA REVISTA COMIX, COM UMA SELEÇÃO DE HISTÓRIAS QUE MARCARAM A HISTÓRIA DA BD! DESCOBRE A HISTÓRIA MAIS PEQUENA DE SEMPRE, A MAIS VINTAGE, A MAIS DARK, ENTRE OUTRAS, NUMA REVISTA EXCLUSIVA QUE NÃO SERÁ POSTA À VENDA!!!

COMO GANHAR A COMIX RECORD?

CADA VEZ QUE COMPRARES UMA DISNEY COMIX, SÓ TENS DE IR AO SITE WWW.EUQUEROACOMIXRECORD.PT E INSERIR O CÓDIGO QUE VEM NESTA PÁGINA. QUANDO TIVERES INSERIDO SEIS CÓDIGOS DIFERENTES, BASTARÁ INDICARES A MORADA PARA A QUAL ENVIAREMOS A REVISTA TOTALMENTE GRÁTIS.

CÓDIGO
PCW63QYJ27F3

EM ALTERNATIVA, PODES TAMBÉM PARTICIPAR ENVIANDO SEIS CUPÕES COMO ESTE.

CUPÃO DE PARTICIPAÇÃO

Dados do leitor

Nome _____

Morada _____

Localidade _____ **Código postal**

Data de nascimento ☐☐ ☐☐ ☐☐
Dia Mês Ano

E-mail _____

Código PCW63QYJ27F3

Preenche e reúne os cupões de seis edições diferentes, coloca-os num envelope e envia-os para (não necessita de selo): GOODY – EU QUERO A COMIX RECORD Remessa Livre nº 16001, 1951-970 Lisboa

Os dados recolhidos são processados automaticamente pela Goody S.A. e destinam-se à gestão do teu pedido e à apresentação de futuras propostas.

Caso não pretendas receber informações sobre esta e outras publicações da Goody S.A., assinala aqui. ☐

Caso não pretendas receber propostas de outras empresas ou instituições, assinala aqui. ☐

Data limite para inserção dos seis códigos: 31.01.2014. Passatempo limitado ao stock existente. Envios apenas disponíveis para Portugal Continental e Arquipélagos dos Açores e da Madeira.

Os códigos estão nestas revistas:

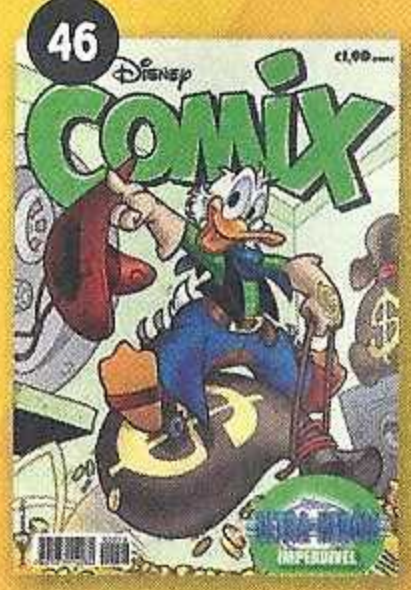

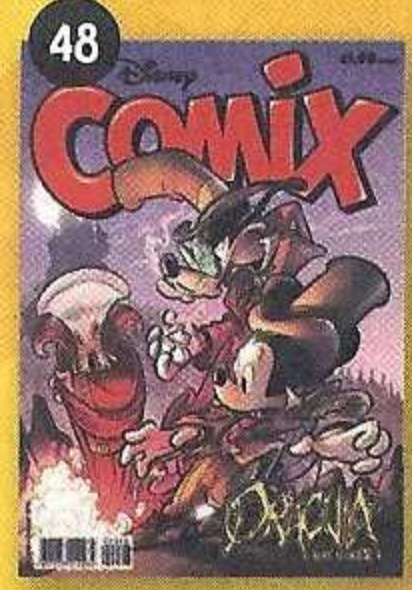

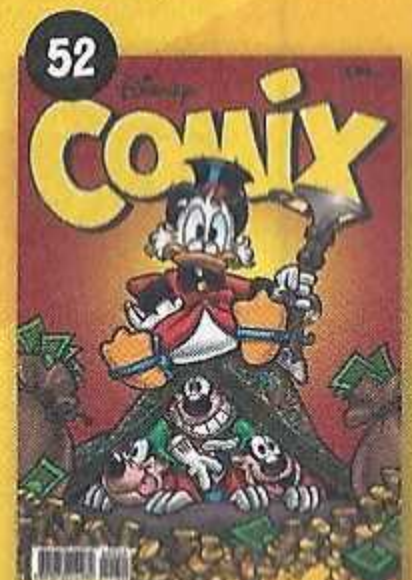

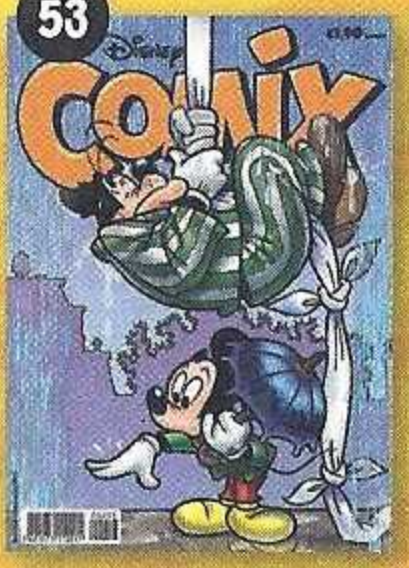

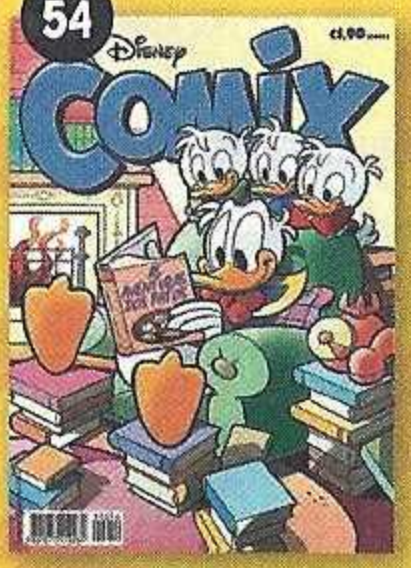

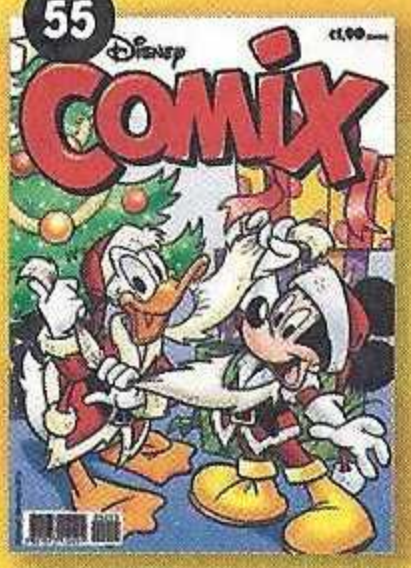

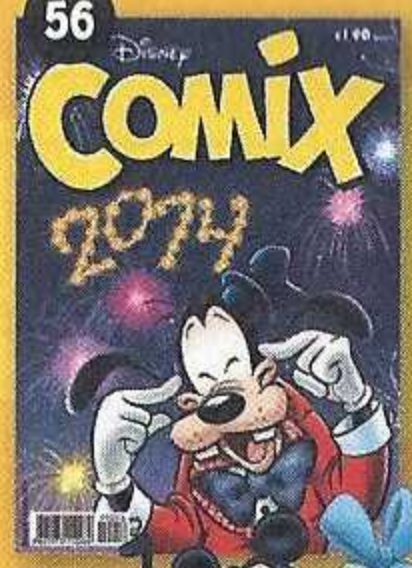

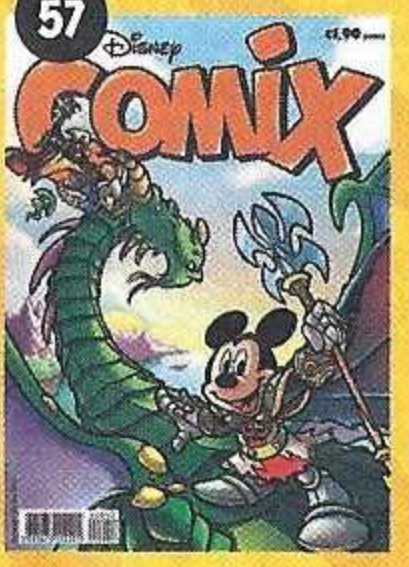

PRECISAS APENAS DE 6 CÓDIGOS!

Disney COMIX SOLUÇÕES

A-D-H-J-F

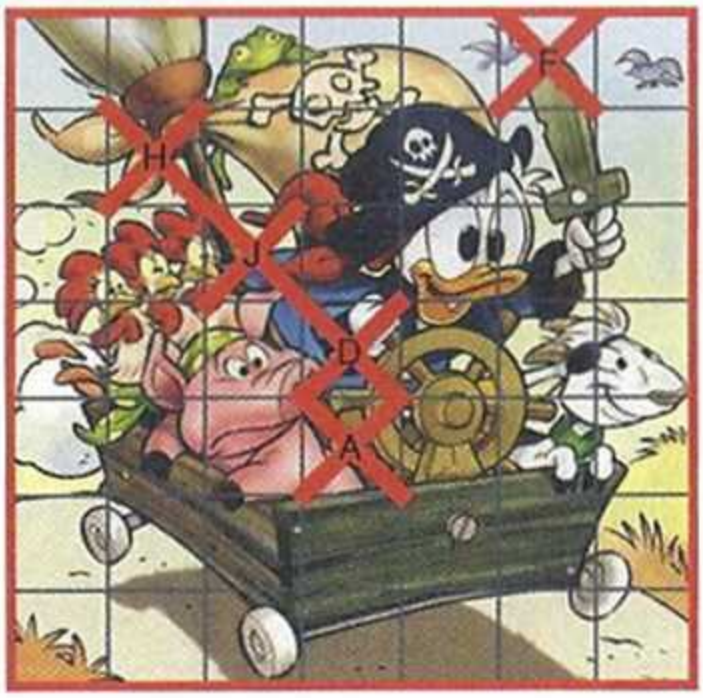

PÁGINA 101

A-8

B-6

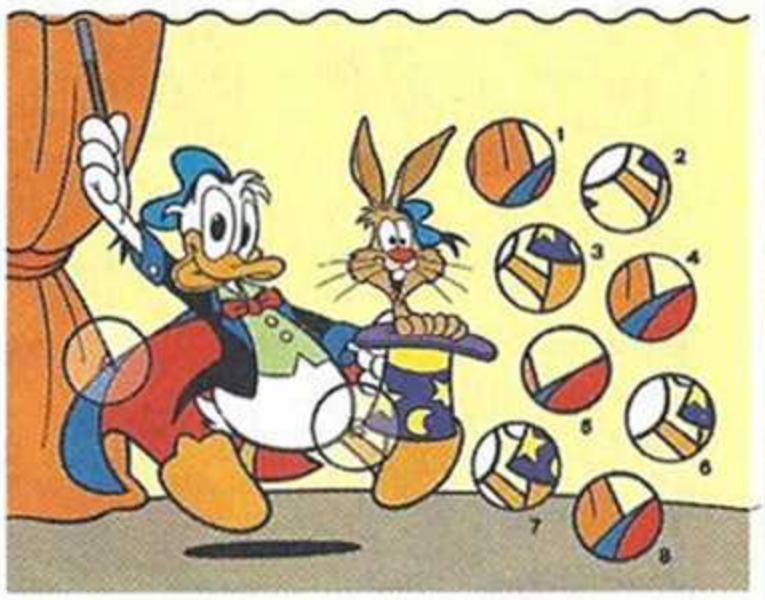

PÁGINA 102

GOODY

Editor
Goody S.A.
Sede Social, Edição, Redação e Publicidade
Av. Infante D. Henrique, nº 306, Lote 6, R/C
1950-421 Lisboa
Tel.: 218 621 530 - Fax: 218 621 540

Diretor Geral António Nunes
Assessor da Direção Geral Fernando Vasconcelos
Diretor Adm. e Financeiro Alexandre Nunes
Contabilidade Cláudia Pereira
Apoio Administrativo Tânia Rodrigues e Catarina Martins

Diretora Clara Raimundo
E-mail: clara.raimundo@goody.pt
Redação Inês Teixeira
Assistente editorial João Eugénio
Colaboradores Stefano Ambrosio, Valentina Camerini

Tradução Ana Carvalho, Ana Ferreira,
Ana Filipa Cerqueira, Joana Fabião, Marta Amaral
Revisão Catarina Almeida, Diana Rocha, Marta Pinho

Responsável Gráfica Sofia Marques
Paginação Cláudia Correia, Rui Nave, Sofia Marques
Colaboradora Susana Zenóglio
Arte de capa Stefano Turconi (desenho) e Stefano Intini (cores)
Coordenador de Produção Externa António Galveia
Coordenador de Produção Interna Paulo Oliveira

Diretora Comercial Luísa Primavera Alves
Tel.: 218 621 545 / Fax: 218 621 495
E-mail: luisa.alves@goody.pt

Accounts Carla Pinheiro
Tel.: 21 862 15 47
E-mail: carla.pinheiro@goody.pt
Mónica Ferreira
Tel. 21 862 15 39
E-mail: monica.ferreira@goody.pt

Assistente Comercial Áurea Rebeca
Tel.: 218 621 493
E-mail: aurea.rebeca@goody.pt

Coordenador de Circulação Carlos Nunes
Serviço de Leitores Marisa Martins
Tel.: 218 621 543
Gestão Comercial de Distribuição Moderna Paulo Cabral

Pré-Impressão e Impressão SOGAPAL
Estrada das Palmeiras,
Queluz de Baixo
2745-578 Barcarena

Distribuição
Logista Portugal
Tiragem 35.000 exemplares
Depósito Legal Nº 351994/12
Inscrição na ERC Nº 126285

aind

A Disney Enterprises Inc. é detentora do título Revista Comix. Todos os artigos traduzidos e/ou adaptados são propriedade da mesma, estando a Goody S.A. autorizada a reproduzi-los em Portugal.

ESTATUTO EDITORIAL

REVISTA DISNEY COMIX é uma publicação semanal, baseada nos universos das personagens Tio Patinhas, Pato Donald, Mickey e seus respetivos amigos.
REVISTA DISNEY COMIX tem por objetivo promover o gosto e os hábitos de leitura entre as crianças e jovens, fornecendo divertidas histórias em formato de banda desenhada, e ainda jogos e atividades que estimulam a criatividade e a capacidade de raciocínio. Tudo isto através de uma linguagem cuidada e adequada ao target.
REVISTA DISNEY COMIX compromete-se a respeitar os direitos e deveres previstos na Constituição da República, na Lei de Imprensa e no Código Deontológico dos Jornalistas.

© Disney

AHAHA! AHAHA! AHA! AHAH

PRÓXIMA EDIÇÃO
4ª FEIRA, 29 DE JANEIRO

TODAS AS 4ªS FEIRAS NA BANCA!

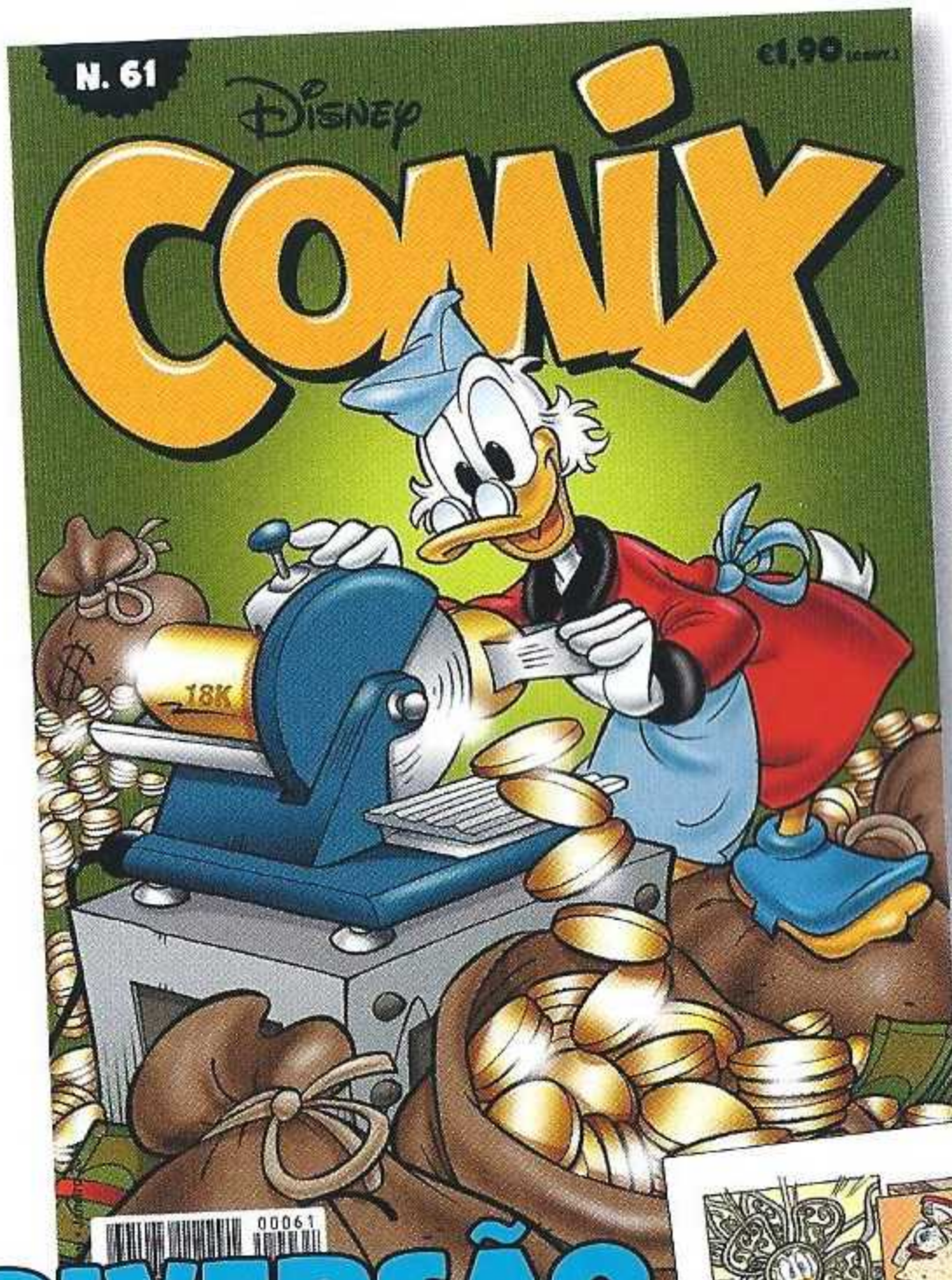

DIVERSÃO EXPLOSIVA!

O Professor Pardal em greve?! E agora, o que será do Superpato?

O Gastão ajuda o Gansolino a apanhar o ladrão! Delicioso!!!

AHAHA! AHAHA! AHAHAHA!

A REVISTA QUE É A TUA MELHOR AMIGA!

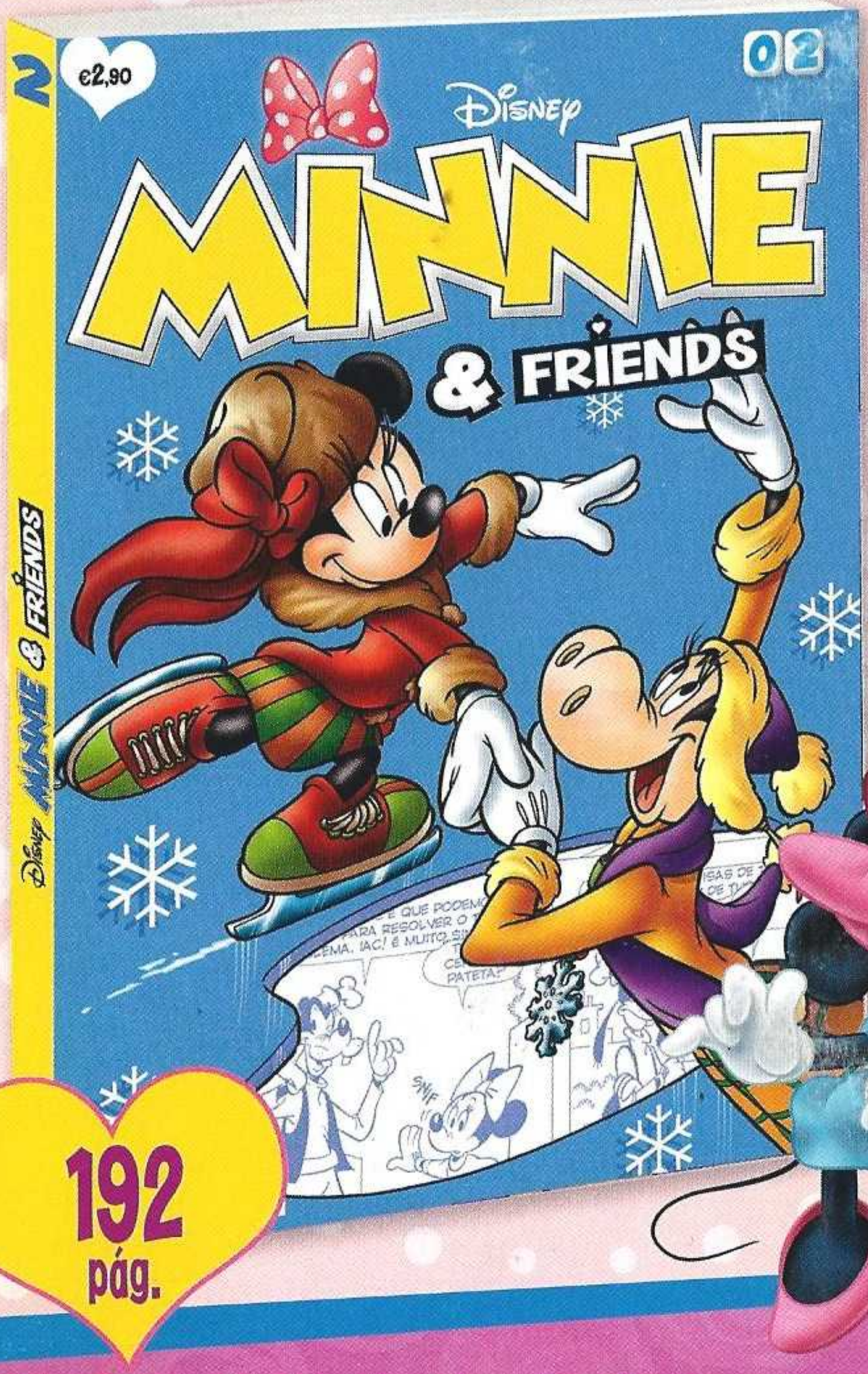

Já nas bancas!

192 pág.

Junta-te à Minnie, Margarida e companhia nas histórias mais doces, empolgantes e divertidas de sempre!